

# แผนบริหารความเสี่ยง ประจำปีงบประมาณ ๒๕๖๖



องค์การบริหารส่วนตำบลเขาจ้าว  
อำเภอปราณบุรี จังหวัดประจวบคีรีขันธ์

จัดทำโดย : คณะกรรมการบริหารจัดการความเสี่ยง

องค์การบริหารส่วนตำบลเขาจ้าว

## คำนำ

ด้วยพระราชบัญญัติวินัยการเงินการคลังของรัฐ พ.ศ.๒๕๖๑ หมวด ๔ การบัญชี การรายงานและการตรวจสอบ มาตรา ๗๙ บัญญัติให้หน่วยงานของรัฐจัดให้มีการตรวจสอบภายใน การควบคุมภายในและการบริหารจัดการความเสี่ยง โดยถือปฏิบัติตามมาตรฐานและหลักเกณฑ์ที่กระทรวงการคลังกำหนด ซึ่งการบริหารจัดการความเสี่ยงเป็นกระบวนการที่ใช้ในการบริหารจัดการเหตุการณ์ที่อาจเกิดขึ้นและส่งผลกระทบต่อหน่วยงานของรัฐ

คณะกรรมการบริหารจัดการความเสี่ยงองค์การบริหารส่วนตำบลเขาจ้าว จึงได้ทบทวนนโยบายการบริหารจัดการความเสี่ยงและนำเสนอต่อผู้บริหารท้องถิ่น เพื่อให้มั่นใจว่านโยบายดังกล่าวยังเหมาะสมกับสภาพแวดล้อมการดำเนินงานขององค์กร โดยการกำหนดเกณฑ์ประเมินความเสี่ยงในด้านของโอกาสที่เหตุการณ์นั้นจะเกิดขึ้น เกณฑ์ประเมินระดับผลกระทบต่อองค์กรและเกณฑ์ประเมินระดับความเสี่ยงเพื่อสำนัก/กองงาน/หน่วยงาน สามารถกำหนดได้อย่างเหมาะสม และให้มุมมองของการบริหารจัดการความเสี่ยงชัดเจนยิ่งขึ้น สามารถดำเนินการบริหารความเสี่ยงตามกระบวนการที่ได้กำหนดไว้ในแผน โดยคำนึงถึงเหตุการณ์หรือปัจจัยเสี่ยงที่สามารถส่งผลกระทบต่อมูลค่ารวมขององค์กร แล้วกำหนดแผนการจัดการความเสี่ยง เพื่อให้ความเสี่ยงขององค์กรอยู่ในระดับที่สามารถยอมรับและจัดการได้ เพื่อการสร้างหลักประกันที่องค์กรจะสามารถบรรลุเป้าหมายที่ตั้งไว้

คณะกรรมการบริหารจัดการความเสี่ยง  
องค์การบริหารส่วนตำบลเขาจ้าว

## สารบัญ

	หน้า
<b>บทที่ ๑ บทนำ</b>	
หลักการและเหตุผล	๑
วัตถุประสงค์ของแผนบริหารจัดการความเสี่ยง	๑
เป้าหมาย	๒
ประโยชน์ของการบริหารจัดการความเสี่ยง	๒
นิยามความเสี่ยง	๓
<b>บทที่ ๒ ยุทธศาสตร์การพัฒนารองคการบริหารส่วนตำบลเขาจ้าว</b>	
วิสัยทัศน์	๔
เป้าประสงค์	๔
ตัวชี้วัด	๔
ค่าเป้าหมาย	๕
กลยุทธ์	๕
จุดยืนทางยุทธศาสตร์	๖
ความเชื่อมโยงของยุทธศาสตร์ในภาพรวม	๗
โครงสร้างส่วนราชการองค์การบริหารส่วนตำบลเขาจ้าว	๘
<b>บทที่ ๓ แนวทางการบริหารจัดการความเสี่ยง</b>	
การวิเคราะห์สภาพแวดล้อม (SWOT)	๙
การกำหนดนโยบายการบริหารจัดการความเสี่ยง	๑๑
บทบาทและความรับผิดชอบ	๑๑
คณะกรรมการบริหารจัดการความเสี่ยง	๑๓

## **บทที่ ๔ กระบวนการบริหารจัดการความเสี่ยง**

การวิเคราะห์องค์กร	๑๕
การกำหนดนโยบายการบริหารจัดการความเสี่ยง	๑๕
การระบุความเสี่ยง	๑๖
การประเมินผลความเสี่ยง	๑๖
ประเภทความเสี่ยง	๑๗
การตอบสนองความเสี่ยง	๑๗
การติดตามและทบทวน	๑๘
การสื่อสารและการรายงาน	๑๙

## **บทที่ ๕ การบริหารจัดการความเสี่ยง**

การบริหารจัดการความเสี่ยง ประเภทของความเสี่ยง	๒๐
---	----

### **ตารางการบริหารความเสี่ยง**

ตารางแสดงการวิเคราะห์ ประเมิน และจัดลำดับความเสี่ยง(RM-๑)
ตารางแผนบริหารความเสี่ยง (RM-๒)
แบบรายงานผลการปฏิบัติตามแผนบริหารความเสี่ยง (RM-๓)

## บทที่ ๑

### บทนำ

#### หลักการและเหตุผล

การบริหารความเสี่ยงเป็นเครื่องมือทางกลยุทธ์ที่สำคัญตามหลักการกำกับดูแลกิจการที่ดีที่จะช่วยให้การบริหารงานและการตัดสินใจด้านต่างๆ อาทิ การวางแผน การกำหนดกลยุทธ์ การติดตาม ควบคุม และการประเมินผลการปฏิบัติงาน ตลอดจนการใช้ทรัพยากรต่างๆ อย่างเหมาะสม มีประสิทธิภาพมากขึ้นลดการสูญเสีย และโอกาสที่ทำให้เกิดความเสียหายแก่องค์กร

ภายใต้สภาวะการดำเนินงานของทุกๆ องค์กรล้วนแต่มีความเสี่ยง ซึ่งเป็นความไม่แน่นอนที่อาจส่งผลกระทบต่อการดำเนินงานหรือเป้าหมายขององค์กร จึงจำเป็นต้องมีการจัดการความเสี่ยงเหล่านั้นอย่างเป็นระบบโดยการระบุความเสี่ยงว่ามีปัจจัยเสี่ยงใดบ้างที่กระทบต่อการดำเนินงานหรือเป้าหมายขององค์กร วิเคราะห์ความเสี่ยงจากโอกาสและผลกระทบที่เกิดขึ้น จัดลำดับความสำคัญของความเสี่ยง กำหนดแนวทางในการจัดการความเสี่ยง และต้องคำนึงถึงความคุ้มค่าในการจัดการความเสี่ยงอย่างเหมาะสม

นอกจากนี้ ตามพระราชบัญญัติวินัยการเงินการคลังภาครัฐ พ.ศ.๒๕๖๑ มาตรา ๗๙ "ได้กำหนดให้หน่วยงานของรัฐจัดให้มีการตรวจสอบภายใน การควบคุมภายในและการบริหารจัดการความเสี่ยงโดยให้ถือปฏิบัติตามมาตรฐานและหลักเกณฑ์ที่กระทรวงการคลังกำหนด" และหนังสือกระทรวงการคลังที่ กค ๑๔๐๙.๔/ว ๒๓ ลงวันที่ ๑๙ มีนาคม พ.ศ. ๒๕๖๒ เรื่อง หลักเกณฑ์กระทรวงการคลังว่าด้วยมาตรฐานและหลักเกณฑ์ปฏิบัติการบริหารจัดการความเสี่ยงสำหรับหน่วยงานของรัฐ พ.ศ.๒๕๖๒

ดังนั้น คณะทำงานบริหารจัดการความเสี่ยง องค์กรบริหารส่วนตำบลเขาจ้าว จึงได้จัดทำแผนบริหารจัดการความเสี่ยงประจำปีงบประมาณ พ.ศ.๒๕๖๖ ขึ้น สำหรับใช้เป็นแนวทางในการบริหารปัจจัยและควบคุมกิจกรรม รวมทั้งกระบวนการดำเนินการต่างๆ เพื่อลดมูลเหตุของแต่ละโอกาสที่จะทำให้เกิดความเสียหายให้ระดับของความเสี่ยงและผลกระทบที่จะเกิดขึ้นในอนาคต ให้อยู่ในระดับที่สามารถยอมรับ ประเมิน ควบคุม และตรวจสอบได้อย่างมีระบบ

#### วัตถุประสงค์ของแผนบริหารจัดการความเสี่ยง

- (๑) เพื่อให้ผู้บริหารและผู้ปฏิบัติงาน เข้าใจหลักการ กระบวนการและขั้นตอนการบริหารจัดการขององค์กรบริหารส่วนตำบลเขาจ้าว
- (๒) เพื่อให้ผู้บริหารมีเครื่องมือในควบคุม กำกับการบริหารจัดการความเสี่ยงขององค์กรบริหารส่วนตำบลเขาจ้าว
- (๓) เพื่อให้ผู้ปฏิบัติงานมีแนวทาง กระบวนการ และขั้นตอนการบริหารจัดการความเสี่ยงที่ชัดเจน สามารถ ใช้เป็นเครื่องมือในการบริหารจัดการความเสี่ยงขององค์กรบริหารส่วนตำบลเขาจ้าวได้อย่างมีประสิทธิภาพ

(๔) เพื่อเป็นเครื่องมือในการสื่อสารและสร้างความเข้าใจเกี่ยวกับการบริหารจัดการความเสี่ยงที่จะเกิดขึ้นกับองค์การบริหารส่วนตำบลเขาจ้าว ซึ่งจะนำไปสู่การลดโอกาสและผลกระทบของความเสี่ยงที่จะเกิดขึ้นกับองค์การบริหารส่วนตำบลเขาจ้าวต่อไป

(๕) เพื่อให้สำนัก/กอง ในสังกัดองค์การบริหารส่วนตำบลเขาจ้าว นำแนวทางการบริหารจัดการความเสี่ยงขององค์การบริหารส่วนตำบลเขาจ้าวไปประยุกต์ใช้ในการดำเนินการบริหารจัดการความเสี่ยงของสำนัก/กอง ได้

### **เป้าหมาย**

- (๑) ผู้บริหารและผู้ปฏิบัติงาน มีความรู้ความเข้าใจเรื่องการบริหารจัดการความเสี่ยง
- (๒) ผู้บริหารและผู้ปฏิบัติงาน สามารถระบุความเสี่ยง วิเคราะห์ความเสี่ยง ประเมินความเสี่ยงและจัดการความเสี่ยงให้อยู่ในระดับที่ยอมรับได้
- (๓) สามารถนำแผนบริหารจัดการความเสี่ยงไปใช้ในการบริหารงานที่รับผิดชอบ
- (๔) เพื่อพัฒนาความสามารถของบุคลากรและกระบวนการดำเนินงานภายในองค์การบริหารส่วนตำบลเขาจ้าวอย่างต่อเนื่อง
- (๕) สำนัก/กอง ขององค์การบริหารส่วนตำบลเขาจ้าว มีความรับผิดชอบต่อความเสี่ยงและการบริหารจัดการความเสี่ยงถูกกำหนดขึ้นอย่างเหมาะสม

(๖) การบริหารความเสี่ยงได้รับการปลูกฝังให้เป็นวัฒนธรรมองค์กร

### **ประโยชน์ของการบริหารจัดการความเสี่ยง**

การดำเนินการบริหารความเสี่ยงจะช่วยให้ผู้บริหารท้องถิ่นมีข้อมูลที่ใช้ในการตัดสินใจได้ดียิ่งขึ้นและทำให้องค์การบริหารส่วนตำบลเขาจ้าว สามารถจัดการกับปัญหาอุปสรรคและอยู่รอดได้ในสถานการณ์ที่ไม่คาดคิดหรือสถานการณ์ที่อาจทำให้องค์การบริหารส่วนตำบลเขาจ้าวเกิดความเสียหาย

ประโยชน์ที่คาดหวังว่าจะได้รับการดำเนินการบริหารจัดการความเสี่ยง มีดังนี้

- (๑) เป็นส่วนหนึ่งของหลักการบริหารกิจการบ้านเมืองที่ดี
- (๒) สร้างฐานข้อมูลที่มีประโยชน์ต่อการบริหารและการปฏิบัติงาน
- (๓) ช่วยสะท้อนให้เห็นภาพรวมของความเสี่ยงต่างๆที่สำคัญได้ทั้งหมด
- (๔) เป็นเครื่องมือที่สำคัญในการบริหาร เป็นเครื่องมือที่ช่วยให้ผู้บริหารสามารถมั่นใจได้ว่าความเสี่ยงได้รับการจัดการอย่างเหมาะสมและทันเวลา
- (๕) ช่วยให้การพัฒนาองค์การบริหารส่วนตำบลเขาจ้าวเป็นไปในทิศทางเดียวกัน
- (๖) ช่วยให้การพัฒนาการบริหารและจัดสรรทรัพยากรเป็นไปอย่างมีประสิทธิภาพและประสิทธิผล

การจัดสรรทรัพยากรเป็นไปอย่างเหมาะสม โดยพิจารณาถึงระดับความเสี่ยงในแต่ละกิจกรรมและการเลือกใช้มาตรการในการบริหารจัดการความเสี่ยง

## นิยามความเสี่ยง

### ๑. ความเสี่ยง (Risk)

ความเสี่ยง หมายถึง เหตุการณ์หรือการกระทำใดๆที่อาจเกิดขึ้นภายในสถานการณ์ที่ไม่แน่นอน และจะส่งผลกระทบต่อหรือสร้างความเสียหาย(ทั้งที่เป็นตัวเงินและไม่เป็นตัวเงิน) หรือก่อให้เกิดความล้มเหลวหรือลดโอกาสที่จะบรรลุวัตถุประสงค์และเป้าหมายขององค์กร ทั้งในด้านยุทธศาสตร์ การปฏิบัติงาน การเงิน และการบริหาร ซึ่งอาจเป็นผลกระทบทางบวกด้วยก็ได้โดยวัดจากผลกระทบ (Impact) ที่ได้รับ และโอกาสที่จะเกิด (Likelihood) ของเหตุการณ์

ลักษณะของความเสี่ยง สามารถแบ่งออกเป็น ๓ ส่วน ดังนี้

- (๑) เหตุการณ์เสี่ยง คือ เหตุการณ์ที่ส่งผลกระทบต่อการทำงาน หรือ นโยบาย
- (๒) สาเหตุของความเสี่ยงคือ ตัวผลักดันให้เกิดความเสี่ยง หรือสาเหตุที่จะทำให้เกิดความเสี่ยง
- (๓) ผลกระทบของความเสี่ยง คือ ความรุนแรงของความเสียหายที่น่าจะเกิดขึ้นจากเหตุการณ์ ความเสี่ยงซึ่งอาจเป็นผลกระทบทั้งด้านบวกหรือด้านลบ

### ๒. การบริหารความเสี่ยง(Risk Management)

การบริหารความเสี่ยง หมายถึง กระบวนการที่ใช้ในการบริหารจัดการปัจจัยและควบคุมกิจกรรม รวมทั้งกระบวนการดำเนินงานต่างๆ เพื่อให้โอกาสที่จะเกิดเหตุการณ์ความเสี่ยงลดลงหรือผลกระทบของความเสียหายจากเหตุการณ์ความเสี่ยงลดลงอยู่ในระดับที่องค์กรยอมรับได้

### ๓. ระบบบริหารความเสี่ยง(Risk Management System)

ระบบบริหารความเสี่ยง หมายถึง ระบบการบริหารปัจจัยและควบคุมกิจกรรมรวมทั้งกระบวนการดำเนินงานต่างๆ เพื่อลดมูลเหตุของแต่ละโอกาสที่องค์กรจะเกิดความเสียหายในระดับของความเสี่ยงและผลกระทบ ที่จะเกิดขึ้นในอนาคตอยู่ในระดับที่องค์กรยอมรับได้ ประเมินได้ ควบคุมได้และตรวจสอบได้อย่างมีระบบ โดยคำนึงถึงการบรรลุเป้าหมาย ทั้งในด้านกลยุทธ์การปฏิบัติตามกฎระเบียบ การเงิน และชื่อเสียงขององค์กรเป็นสำคัญ โดยได้รับการสนับสนุนและการมีส่วนร่วมในการบริหารความเสี่ยงจากหน่วยงานทุกระดับทั่วทั้งองค์กร

## บทที่ ๒

### ยุทธศาสตร์การพัฒนางานการบริหารส่วนตำบลเขาจ้าว

#### ๑. วิสัยทัศน์

“เป็นแหล่งผลิตพืชผลทางการเกษตรที่มีคุณภาพ พัฒนาการศึกษา ประชาชนอยู่ดีมีสุข”

#### ๒. ยุทธศาสตร์

เพื่อให้การดำเนินงานสอดคล้องกับบริบทของท้องถิ่น และเกิดการพัฒนาสู่ความสำเร็จ จึงกำหนดยุทธศาสตร์การพัฒนา ดังต่อไปนี้

๑. ยุทธศาสตร์การพัฒนาเมือง
๒. ยุทธศาสตร์การพัฒนาด้านเศรษฐกิจ
๓. ยุทธศาสตร์การพัฒนาด้านสังคม
๔. ยุทธศาสตร์การพัฒนาด้านการเมืองการบริหาร
๕. ยุทธศาสตร์การพัฒนาด้านการจัดการทรัพยากรธรรมชาติและสิ่งแวดล้อม

#### ๓. เป้าประสงค์

๑. เพื่อให้ระบบสาธารณสุขโรคและสาธาณูปการได้มาตรฐานครอบคลุมทั่วถึง
๒. เพื่อพัฒนา ส่งเสริมอาชีพเกษตรกรรมและพัฒนาแหล่งท่องเที่ยวเชิงอนุรักษ์
๓. เพื่อพัฒนาคุณภาพชีวิตของประชาชนในสังคม ด้านการศึกษา สุขอนามัย ความเข้มแข็งของชุมชน ตลอดจนสืบสานศิลปวัฒนธรรม ประเพณีท้องถิ่น
๔. เพื่อสร้างความเข้าใจในการปกครองระบอบประชาธิปไตย พัฒนาความรู้ความสามารถของบุคลากรในหน่วยงาน และเน้นการบริหารจัดการแบบบูรณาการในทุก ๆ ด้าน
๕. เพื่อพัฒนา ดูแล รักษา ทรัพยากรธรรมชาติให้คงอยู่

#### ๔. ตัวชี้วัด

๑. ประชาชนมีส่วนร่วมในการพัฒนางานปกครองส่วนท้องถิ่นตามหลักธรรมาภิบาลมากขึ้น
๒. บุคลากรได้รับการพัฒนาความรู้ ความสามารถในการปฏิบัติงานมากขึ้น
๓. สถานที่ เครื่องมือ เครื่องใช้มีเพียงพอต่อการปฏิบัติให้มีประสิทธิภาพมากขึ้น
๔. การจัดเก็บภาษีมีประสิทธิภาพมากขึ้น
๕. เส้นทางคมนาคม แหล่งน้ำ และสาธาณูปโภค สาธาณูปการมีมาตรฐานมากขึ้น
๖. การเชื่อมโยงทางการค้า การลงทุนภาคการเกษตรเพิ่มขึ้น
๗. ประชาชนมีการนำหลักปรัชญาเศรษฐกิจพอเพียงมาใช้ในการประกอบอาชีพเพิ่มขึ้น
๘. มีการนำภูมิปัญญาท้องถิ่นและวัฒนธรรมมาสร้างมูลค่าเพิ่มของผลิตภัณฑ์มากขึ้น
๙. ประชาชนมีคุณภาพชีวิตและมีความมั่นคงทางสังคมมากขึ้น
๑๐. การศึกษาในระบบ นอกระบบ การเรียนรู้ตลอดชีวิตได้รับการพัฒนามากขึ้น
๑๑. ส่งเสริมสวัสดิการสังคม แก่เด็ก เยาวชน ผู้สูงอายุ ผู้พิการ และผู้ด้อยโอกาส ๖ หมู่บ้าน
๑๒. ประชาชนและทุกภาคมีจิตสำนึกในการร่วมกันบริหารจัดการทรัพยากรธรรมชาติและสิ่งแวดล้อมมากขึ้น



๑๓. การอนุรักษ์ พื้นฟูทรัพยากรธรรมชาติและสิ่งแวดล้อมมีความเหมาะสมมากขึ้น
๑๔. การจำกัด ขยะ สิ่งปฏิกูล และน้ำเสียมีประสิทธิภาพมากขึ้น

## ๕. ค่าเป้าหมาย

๑. ประชาชนมีส่วนร่วมในการพัฒนาองค์กรปกครองส่วนท้องถิ่น
๒. บุคลากรได้รับการพัฒนาความรู้ ความสามารถ สมรรถนะในการปฏิบัติงานมีประสิทธิภาพ
๓. มีเครื่องมือเพียงพอต่อการปฏิบัติงาน
๔. ประชาชนมีเส้นทางคมนาคม แหล่งน้ำและสาธารณูปโภคได้มาตรฐานและปลอดภัย
๕. การท่องเที่ยวทางการเกษตรเพิ่มขึ้น
๖. ประชาชนนำหลักปรัชญาเศรษฐกิจพอเพียงมาใช้ในการประกอบอาชีพที่ดีขึ้น
๗. ประชาชนมีคุณภาพชีวิตและมีความมั่นคงทางสังคมที่ดีขึ้น
๘. การศึกษาที่มีคุณภาพและมีมาตรฐานและเกิดการเรียนรู้ต่อเนื่อง
๙. ทรัพยากรธรรมชาติและสิ่งแวดล้อมได้รับการอนุรักษ์ พื้นฟู
๑๐. ขยะ สิ่งปฏิกูล และน้ำเสียลดลง

## ๖. กลยุทธ์

### ยุทธศาสตร์ที่ ๑ การพัฒนาเมือง

แนวทางที่ ๑ พัฒนาเส้นทางคมนาคม แหล่งน้ำและสาธารณูปโภคให้ได้มาตรฐาน และเพียงพอต่อความต้องการของประชาชน

แนวทางที่ ๒ บริหารจัดการระบบน้ำประปาหมู่บ้าน

### ยุทธศาสตร์ที่ ๒ การพัฒนาด้านเศรษฐกิจ

แนวทางที่ ๑ ส่งเสริมอาชีพให้แก่ประชาชน

แนวทางที่ ๒ ส่งเสริมสนับสนุนด้านการเกษตรทั้งพืชและสัตว์

แนวทางที่ ๓ ส่งเสริมและสนับสนุนให้ประชาชนนำหลักปรัชญาเศรษฐกิจพอเพียงมาในการประกอบอาชีพที่มั่นคงและมีรายได้

แนวทางที่ ๔ ส่งเสริมและสนับสนุนการเชื่อมโยงการค้า การลงทุน การบริการภาคการเกษตร และพัฒนาแหล่งท่องเที่ยวเชิงอนุรักษ์

### ยุทธศาสตร์ที่ ๓ การพัฒนาด้านสังคม

แนวทางที่ ๑ ส่งเสริมส่งเสริมสนับสนุนการจัดกิจกรรมด้านการศึกษา

แนวทางที่ ๒ ดำเนินการแก้ไขปัญหาด้านสาธารณสุข

แนวทางที่ ๓ สนับสนุนการสงเคราะห์และเสริมสร้างสวัสดิการสังคม

แนวทางที่ ๔ ส่งเสริมกิจกรรมด้านการศึกษา

แนวทางที่ ๕ สร้างจิตสำนึกให้มีอาสาสมัครคอยดูแลรักษาความปลอดภัยในหมู่บ้าน

แนวทางที่ ๖ ส่งเสริมการจัดกิจกรรมด้านการศึกษา วัฒนธรรมและประเพณีท้องถิ่น ๕

### ยุทธศาสตร์ที่ ๔ การพัฒนาด้านการเมืองการบริหาร

แนวทางที่ ๑ ส่งเสริมให้ความรู้ในการปกครองระบอบประชาธิปไตย

แนวทางที่ ๒ ส่งเสริมการมีส่วนร่วมของภาคประชาชนในการร่วมคิด ร่วมทำ แก้ไขปัญหาในชุมชน

แนวทางที่ ๓ พัฒนาความรู้ ความสามารถ สมรรถนะของบุคลากรขององค์กรให้ได้มาตรฐาน

แนวทางที่ ๔ ส่งเสริมให้ประชาชน มีส่วนร่วมในการพัฒนาองค์กรปกครองส่วนท้องถิ่นตามหลักบริหารกิจการบ้านเมืองที่ดี

แนวทางที่ ๕ การพัฒนาปรับปรุงสถานที่การปฏิบัติงาน และจัดหาเครื่องมือ เครื่องใช้ในการปฏิบัติงานให้เพียงพอและมีประสิทธิภาพให้ได้มาตรฐาน

### **ยุทธศาสตร์ที่ ๕ การพัฒนาด้านการบริหารจัดการและการอนุรักษ์ทรัพยากรธรรมชาติและสิ่งแวดล้อม**

แนวทางที่ ๑ การส่งเสริมการมีส่วนร่วมของประชาชนและทุกภาคส่วนในการอนุรักษ์ฟื้นฟูแหล่งน้ำทรัพยากรธรรมชาติและสิ่งแวดล้อมอย่างมีประสิทธิภาพ

แนวทางที่ ๒ การพัฒนาการบริหารขยะชุมชน สิ่งปฏิกูลและน้ำเสียอย่างมีประสิทธิภาพ

#### **๗. จุดยืนทางยุทธศาสตร์**

องค์การบริหารส่วนตำบลเขาจ้าว มีจุดเด่นคือ เป็นพื้นที่ราบลาดเชิงเขาจากทิศตะวันตกมาทางทิศตะวันออก พื้นที่เป็นที่ลุ่มและดอนขนาดเล็กสลับกันไป ทำให้เกิดแอ่งน้ำขนาดย่อมหลายแห่ง พื้นที่ส่วนใหญ่เป็นพื้นที่ทางการเกษตร ทั้งพืชไร่ พืชสวนมากมาย เช่น ทุเรียน มังคุด เงาะ สตอ มะม่วง กล้วย อ้อย มะพร้าว ยางพารา พืชผักผลไม้ต่างๆชนิด นอกจากนี้ภายในพื้นที่ตำบลเขาจ้าว ยังมีพื้นที่ตั้งของเขื่อนปราณบุรี และเป็นแหล่งต้นน้ำของแม่น้ำปราณบุรี ทำให้มีแหล่งน้ำมีความอุดมสมบูรณ์เอื้อประโยชน์กับประชาชนเป็นอย่างมาก ในการทำเกษตรกรรม พื้นที่ตั้งอยู่ใกล้อำเภอปราณบุรี ทำให้การค้าขายสินค้าการเกษตรมีตลาดรองรับพอสมควรตำบลเขาจ้าวยังมีการปลูกทุเรียนที่ขึ้นชื่อ “ทุเรียนเขาจ้าว” ทุเรียนเขาจ้าวมีรสชาติที่เป็นเอกลักษณ์คือ หอม หวาน มัน ปลูกอยู่ในพื้นที่หมู่ที่ ๖ บ้านแพรกตะลุ่ม นอกจากนี้ตำบลเขาจ้าวยังมีแหล่งท่องเที่ยวทางธรรมชาติที่ยังคงความอุดมสมบูรณ์ ได้แก่ น้ำตกแพรกตะลุ่ม ถ้าเขาจ้าว มีค่างแว่นที่สามารถพัฒนาเป็นแหล่งท่องเที่ยวเชิงธรรมชาติ เปิดตลาดด้านการท่องเที่ยวสู่ประชาคมเศรษฐกิจอาเซียน ด้วยสภาพพื้นที่องค์การบริหารส่วนตำบลเขาจ้าวที่ยังคงลักษณะความเป็นธรรมชาติ ที่มีความอุดมสมบูรณ์ เหมาะแก่การทำการเกษตรและการท่องเที่ยวเชิงอนุรักษ์ จึงกำหนดจุดยืนทางยุทธศาสตร์ (Positioning) ของตำบลเขาจ้าว คือ

**“พัฒนาคุณภาพสินค้าทางการเกษตร ส่งเสริมการท่องเที่ยวเชิงอนุรักษ์**

**เพื่อเข้าสู่ประชาคมเศรษฐกิจอาเซียน ”**

## ๘. ความเชื่อมโยงของยุทธศาสตร์ในภาพรวม

เมื่อพิจารณารายละเอียดความเชื่อมโยงสอดคล้องระหว่างยุทธศาสตร์การพัฒนาจังหวัด ประจวบคีรีขันธ์ ยุทธศาสตร์การพัฒนาขององค์กรปกครองส่วนท้องถิ่นในเขตจังหวัดประจวบคีรีขันธ์ กับ ยุทธศาสตร์การพัฒนาขององค์การบริหารส่วนตำบลเขาจ้าว จึงแสดงความเชื่อมโยงในภาพรวม ได้ดังนี้

๑. **ยุทธศาสตร์การพัฒนาเมือง** มีความเชื่อมโยงกับยุทธศาสตร์ของจังหวัดประจวบคีรีขันธ์ ข้อ ๑ เสริมสร้างความโดดเด่นด้านการท่องเที่ยวบนพื้นฐานเอกลักษณ์ของจังหวัดสุรนาคาติ ข้อ ๓ ยกระดับศักยภาพด้านสิ่งขรสร้างการเติบโตการค้า การลงทุน การท่องเที่ยว เชื่อมต่อประเทศต่าง ๆ ในภูมิภาค ข้อ ๖ พัฒนาเส้นทางคมนาคม แหล่งน้ำและสาธารณสุขปโภค

๒. **ยุทธศาสตร์การพัฒนาเศรษฐกิจ** มีความเชื่อมโยงกับยุทธศาสตร์ของจังหวัดประจวบคีรีขันธ์ ข้อ ๒ เสริมสร้างนวัตกรรมกระบวนการผลิต แปรรูปและการตลาดเป็นสินค้าเกษตรคุณภาพสูง ข้อ ๔ เสริมสร้างความมั่นคงและสังคมคุณภาพตามวิถีหลักปรัชญาของเศรษฐกิจพอเพียง ข้อ ๒ พัฒนาส่งเสริมรายได้ และการผลิต

๓. **ยุทธศาสตร์การพัฒนาสังคม** มีความเชื่อมโยงกับยุทธศาสตร์ของจังหวัดประจวบคีรีขันธ์ ข้อ ๔ เสริมสร้างความมั่นคงและสังคมคุณภาพตามวิถีหลักภูมิปัญญาไทย และเชื่อมโยงกับยุทธศาสตร์ขององค์กรปกครองส่วนท้องถิ่นในจังหวัดประจวบคีรีขันธ์ ข้อ ๓ พัฒนาสังคม การศึกษาและคุณภาพชีวิต

๔. **ยุทธศาสตร์พัฒนาการเมืองการบริหาร** มีความเชื่อมโยงกับยุทธศาสตร์ของจังหวัดประจวบคีรีขันธ์ ข้อ ๔ เสริมสร้างความมั่นคงและสังคมคุณภาพตามวิถีภูมิปัญญาไทย และเชื่อมโยงกับยุทธศาสตร์ขององค์กรปกครองส่วนท้องถิ่นในจังหวัดประจวบคีรีขันธ์ ข้อ ๕ พัฒนาระบบบริหารงานให้มีความเป็นเลิศ

๕. **ยุทธศาสตร์พัฒนาการบริหารจัดการและการอนุรักษ์ทรัพยากรธรรมชาติและสิ่งแวดล้อม** มีความเชื่อมโยงกับยุทธศาสตร์ของจังหวัดประจวบคีรีขันธ์ ข้อ ๕ ยกระดับการบริหารจัดการทรัพยากรธรรมชาติและสิ่งแวดล้อมให้เกิดความสมดุลและยั่งยืน และเชื่อมโยงกับยุทธศาสตร์ขององค์กรปกครองส่วนท้องถิ่นในจังหวัดประจวบคีรีขันธ์ ข้อ ๔ เสริมสร้างประสิทธิภาพในการบริหารจัดการทรัพยากรธรรมชาติและสิ่งแวดล้อม

โครงสร้างการแบ่งส่วนราชการตามแผนอัตรากำลัง ๓ ปี

กรอบโครงสร้างส่วนราชการขององค์การบริหารส่วนตำบลเขาเจ้า

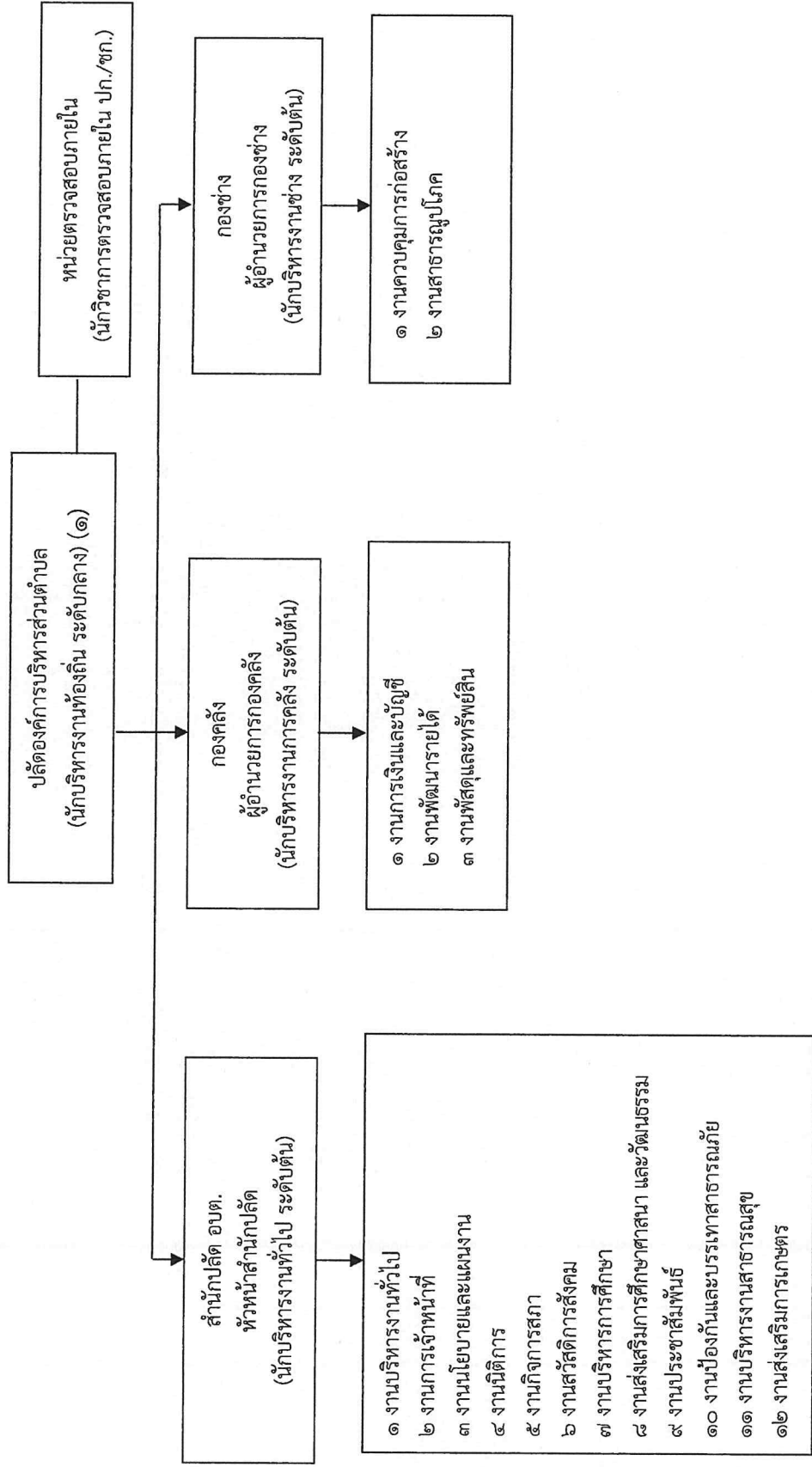

## บทที่ ๓

### แนวทางการบริหารจัดการความเสี่ยง

องค์การบริหารส่วนตำบลเขาจ้าว เป็นหน่วยงานที่มีหน้าที่ตาม พระราชบัญญัติสภาตำบลและองค์การบริหารส่วนตำบล พ.ศ. ๒๕๓๗ แก้ไขเพิ่มเติมถึง (ฉบับที่ ๗) พ.ศ. ๒๕๖๒ ซึ่งความหมายรวมของอำนาจหน้าที่ขององค์การบริหารส่วนตำบล คือ การบำบัดทุกข์บำรุงสุขให้กับประชาชน โดยผ่านกระบวนการปฏิบัติงานตามระเบียบ กฎหมาย โดยองค์การบริหารส่วนตำบลเขาจ้าวได้วิเคราะห์ โดยใช้เทคนิค SWOT analysis ได้แก่ จุดแข็ง (Strength-S) จุดอ่อน (Weak-W) และปัจจัยภายนอกได้แก่โอกาส (Opportunity-O) และอุปสรรค (Threat-T) SWOT analysis ของหน่วยงานไว้ดังนี้

**การวิเคราะห์จุดแข็ง (Strength = S)** เป็นการพิจารณาปัจจัยภายในขององค์การบริหารส่วนตำบลว่ามี **ส่วนดี ความเข้มแข็ง ความสามารถ ศักยภาพ ส่วนที่ส่งเสริมความสำเร็จในด้านต่างๆ**

#### จุดแข็ง(Streng=s)

๑. ผู้บริหารท้องถิ่นสามารถกำหนดนโยบายได้เองภายใต้กรอบของกฎหมาย
๒. มีการวางแผนการใช้จ่ายงบประมาณอย่างเหมาะสม
๓. เป็นองค์การบริหารส่วนตำบลขนาดกลางมีการแบ่งส่วนราชการที่น้อยทำให้การประสานงานเป็นไปอย่างรวดเร็ว และกำกับดูแลได้อย่างทั่วถึง
๔. การแบ่งโครงสร้างขององค์กรมีความชัดเจน
๕. ผู้บริหารและฝ่ายนิติบัญญัติได้มาจากการเลือกตั้งโดยตรงทำให้เข้าใจปัญหาและความต้องการของประชาชน
๖. การกำหนดนโยบายการพัฒนาตำบลเป็นไปในทิศทางเดียวกัน
๗. ยุทธศาสตร์การพัฒนาขององค์การบริหารส่วนตำบลสอดคล้องกับยุทธศาสตร์อำเภอและจังหวัด

**การวิเคราะห์จุดอ่อน (Weakness = W)** เป็นการพิจารณาปัจจัยภายในขององค์การบริหารส่วนตำบล **ว่ามีส่วนเสีย ความอ่อนแอ ข้อจำกัด ความไม่พร้อม ในด้านต่างๆ**

#### จุดอ่อน (Weaknesses : W)

๑. พื้นที่ตำบลเขาจ้าวมีปัญหาด้านการคมนาคมถนนสายหลักของตำบล ระยะทางประมาณ ๕๐ กิโลเมตร ยังเป็นถนนลูกรัง และชำรุดจากสภาพดินฟ้า อากาศ อยู่เป็นประจำ ซึ่งเป็นเส้นทางที่ประชาชนในตำบลทุกคนต้องใช้สัญจรติดต่อกับตัวอำเภอ เด็กและเยาวชนลงมาเรียนหนังสือ รวมทั้งใช้เป็นเส้นทางในการขนส่งพืชผลทางการเกษตรต่าง ๆ ออกสู่โรงงานและตลาด
๒. ภายในพื้นที่องค์การบริหารส่วนตำบลเขาจ้าวสภาพสังคมเป็นสังคมชนบท ไม่มีไฟฟ้าใช้ ขาดการพัฒนาด้านระบบสาธารณสุขโรค เช่น ไฟฟ้า และน้ำประปา ที่เพียงพอ
๓. ขาดการสนับสนุนงบประมาณในการดำเนินโครงการขนาดใหญ่
๔. มีงบประมาณน้อย จึงมีเครื่องมือและอุปกรณ์ในการทำงานไม่เพียงพอต่อความต้องการ

๕. ประชาชนไม่สามารถรวมกลุ่มเพื่อดำเนินงานกลุ่มเศรษฐกิจชุมชนอย่างเข้มแข็ง
๖. ประชาชนส่วนใหญ่ประกอบอาชีพเกษตรเพียงอย่างเดียวทำให้ขาดรายได้
๗. เกษตรกรใช้สารเคมีในการประกอบอาชีพต้นทุนสูง
๘. แหล่งน้ำเพื่อการเกษตรไม่เพียงพอ
๙. ประชาชนยังขาดจิตสำนึกในการรักษาสาธารณสุขสมบัติของทางราชการ
๑๐. งบประมาณและเจ้าหน้าที่ปฏิบัติงานมีน้อย แต่งานในหน้าที่และกิจการถ่ายโอนมีมาก จึงทำให้การปฏิบัติงานไม่ทันตามนโยบายที่รัฐบาลและกระทรวง ทบวง กรมต่างๆ ส่งการมา เนื่องจากโอนมาแต่งานงบประมาณและบุคลากรไม่ได้โอนมาด้วย

**การวิเคราะห์โอกาส (Opportunity = O)** เป็นการศึกษาสภาพแวดล้อมภายนอกว่ามีสภาพเป็นเช่นไร เหตุการณ์สถานการณ์ของโลก ของประเทศ ของจังหวัด และของอำเภอที่เกิดขึ้น จะส่งผลกระทบต่อองค์การบริหารส่วนตำบลอย่างไร มีการเปลี่ยนแปลงใดที่เป็นประโยชน์หรือเป็นโอกาสอันดีต่อองค์การบริหารส่วนตำบล

### โอกาส (Opportunity = O)

๑. มีการส่งเสริมและพัฒนาผลิตผลทางการเกษตรที่เป็นพืชเศรษฐกิจในพื้นที่ ได้แก่ สับปะรด ยางพารา ปาล์มน้ำมัน และทุเรียน อันอาจส่งผลดีไปถึงช่องทางการลงทุนของประเทศสมาชิกอาเซียนในอนาคต นอกจากนั้นในตำบลเขาจ้าวยังมีแหล่งท่องเที่ยวทางธรรมชาติที่ยังคงความอุดมสมบูรณ์ ได้แก่ น้ำตก แพรกตะค้อ ถ้าเขาจ้าว ค่างแว่น ที่สามารถพัฒนาเป็นแหล่งท่องเที่ยวเชิงธรรมชาติ เปิดตลาดด้านการท่องเที่ยวสู่ประชาคมเศรษฐกิจอาเซียน

๒. รัฐธรรมนูญแห่งราชอาณาจักรไทย พ.ศ. ๒๕๕๐ ให้การสนับสนุนการดำเนินงานของท้องถิ่นไม่ว่าจะเป็นการพัฒนาด้านเศรษฐกิจท้องถิ่น ระบบสาธารณูปโภค และสาธารณูปการ เป็นต้น

๓. พระราชบัญญัติกำหนดแผนและขั้นตอนการกระจายอำนาจให้แก่องค์กรปกครองส่วนท้องถิ่น พ.ศ. ๒๕๔๒ กำหนดให้องค์กรปกครองส่วนท้องถิ่นมีอำนาจหน้าที่ในการจัดระบบบริการสาธารณะเพื่อประโยชน์ของประชาชนในท้องถิ่น โดยที่หน่วยงานราชการส่วนกลาง และส่วนภูมิภาคส่งเสริมและสนับสนุนการถ่ายโอนภารกิจให้แก่องค์การบริหารส่วนตำบล

๔. รัฐบาลสนับสนุนงบประมาณในการบริหารจัดการท้องถิ่น

๕. รัฐบาลมีนโยบายประชารัฐให้ประชาชนมีส่วนร่วมในการพัฒนาท้องถิ่นของตนเอง

๖. รัฐบาลให้ความสำคัญกับการพัฒนาสังคมและสนับสนุนงบประมาณเพื่อสร้างความเข้มแข็งให้กับ

ชุมชน

๗. นโยบายภาครัฐให้การสนับสนุนประชาชนเข้าถึงแหล่งเงินทุนในระบบมากขึ้น

๘. นโยบายในการป้องกันและแก้ไขปัญหายาเสพติด

๙. มีเทคโนโลยีสารสนเทศใหม่ๆ

การวิเคราะห์ปัญหาอุปสรรคหรือข้อจำกัด (Threat = T) เป็นการศึกษาสภาพแวดล้อมภายนอกที่เป็นอุปสรรคหรือภาวะคุกคาม ก่อให้เกิดผลเสียหรือเป็นข้อจำกัดต่อองค์การบริหารส่วนตำบล

### ปัญหาอุปสรรคหรือข้อจำกัด (Threats : T)

๑. อำนาจหน้าที่ตามแผนการกระจายอำนาจให้แก่องค์กรปกครองส่วนท้องถิ่นยังไม่มี ความชัดเจน ในหลายภารกิจ และการจัดสรรรายได้ไม่สอดคล้องกับภารกิจที่เพิ่มขึ้น
๒. กฎหมาย ระเบียบต่าง ๆ ในการปฏิบัติงานทำให้ขาดความคล่องตัวในการบริหารงาน
๓. การเปลี่ยนแปลงภูมิอากาศทำให้เกิดภัยธรรมชาติที่ควบคุมไม่ได้
๔. ผลกระทบเศรษฐกิจแบบบริโภคนิยม รวมทั้งการรับข้อมูลข่าวสารผ่านสื่อต่าง ๆ มีผลต่อการเปลี่ยนแปลงทางลบของประชาชน โดยเฉพาะเด็ก และเยาวชน ค่านิยมเปลี่ยนไปในทางลบ
๕. พื้นที่ตำบลเขาจ้าวอยู่ห่างจากตัวอำเภอมาก ทำให้เกิดปัญหาในเรื่องของการคมนาคม ที่ห่างไกล ความเจริญ ตลอดจนการติดต่อสื่อสารทางโทรคมนาคมไม่สะดวก เนื่องจากมีปัญหาในเรื่องของสัญญาณ โทรศัพท์ และไม่มีเทคโนโลยีที่ก้าวหน้าอย่างท้องถิ่นอื่นเนื่องจากไม่มีไฟฟ้าใช้
๖. สภาพดิน ฟ้า อากาศ ที่ส่งผลให้การพัฒนาถนนสายหลักของตำบลมีอายุการใช้งานในสภาพที่ดี และมีมาตรฐานได้เพียงระยะสั้น ต้องมีการปรับปรุงซ่อมแซมเป็นประจำทุกปี
๗. มีโรงพยาบาลส่งเสริมสุขภาพตำบลเพียงแห่งเดียว ไม่เพียงพอต่อความต้องการของประชาชน ทำให้การสาธารณสุขของประชาชนไม่ดี
๘. ประชาชนมีรายได้น้อย
๙. ค่าครองชีพสูงขึ้นอย่างรวดเร็ว

### การกำหนดนโยบายการบริหารจัดการความเสี่ยง

ผู้บริหารองค์การบริหารส่วนตำบลเขาจ้าว ได้กำหนดนโยบายการบริหารจัดการความเสี่ยง ไว้ดังนี้

### นโยบายการบริหารจัดการความเสี่ยง

#### วัตถุประสงค์

เพื่อให้องค์การบริหารส่วนตำบลเขาจ้าว สามารถใช้การบริหารความเสี่ยงในการบริหารจัดการ องค์การให้บรรลุวัตถุประสงค์ตามเป้าหมายในการดำเนินงาน และเพื่อประโยชน์สูงสุดของผู้มีส่วนได้ส่วนเสีย และสอดคล้อง ตามหลักการกำกับดูแลกิจการที่ดี

### บทบาทและความรับผิดชอบ

#### หลักสำคัญในการปฏิบัติ

๑. รักษาสมดุกระดับความเสี่ยงและผลกระทบเพื่อให้บรรลุเป้าหมายจากการดำเนินงาน ความคาดหวังของผู้มีส่วนได้ส่วนเสีย ภายใต้ความเสี่ยงที่ยอมรับได้
๒. กำหนดกลยุทธ์การดำเนินงาน ให้สอดคล้องกับความเสี่ยงที่คณะกรรมการยอมรับได้
๓. การบริหารความเสี่ยงเป็นวัฒนธรรมที่สำคัญในองค์กร เพื่อให้การดำเนินงานมีประสิทธิภาพและประสิทธิผลโดยผู้บริหารและบุคลากรทุกคน

ความเสี่ยงที่อาจส่งผลกระทบต่อการบรรลุวัตถุประสงค์และกลยุทธ์ขององค์การบริหารส่วนตำบล  
เขาจ้าว จะต้องการจัดการอย่างทันเวลาและต่อเนื่องดังนี้

- ต้องมีการระบุความเสี่ยงอย่างครอบคลุมและทันเวลา
- ต้องมีการประเมินความเสี่ยงในด้านของโอกาสที่เหตุการณ์นั้นจะเกิดขึ้น ประเมินผลกระทบต่อ  
องค์กรและประเมินระดับความเสี่ยง ดังนี้

**เกณฑ์ประเมินระดับโอกาสที่จะเกิดเหตุการณ์ที่เป็นความเสี่ยง**

โอกาสที่จะเกิดความเสี่ยง	ความถี่ที่จะเกิดความเสี่ยง	ระดับคะแนน
สูงมาก	มากกว่า ๑ ครั้ง/เดือน	๕
สูง	ระหว่าง ๑ - ๖ เดือน/ครั้ง	๔
ปานกลาง	ระหว่าง ๗ - ๑๒ เดือน/ครั้ง	๓
น้อย	มากกว่า ๑ ปี แต่ไม่เกิน ๓ ปี/ครั้ง	๒
น้อยที่สุด	มากกว่า ๓ ปี/ครั้ง	๑

**เกณฑ์ประเมินระดับผลกระทบต่อองค์กร**

ผลกระทบต่อองค์กร	มูลค่าความเสียหาย (จำนวนเงินของโครงการ/กิจกรรม)	ระดับคะแนน
สูงมาก	มากที่สุด (๒๕% ขึ้นไป)	๕
สูง	มาก (๒๑%- ๒๕%)	๔
ปานกลาง	ปานกลาง (๑๖%- ๒๐%)	๓
น้อย	น้อย (๑๑%- ๑๕%)	๒
น้อยที่สุด	น้อยที่สุด (ไม่เกิน ๑๐%)	๑

**เกณฑ์ประเมินระดับความเสี่ยง**

โอกาสที่จะเกิดความเสี่ยง	ผลกระทบต่อองค์กร	ระดับความเสี่ยง
สูงมาก (๕)	สูงมาก (๕)	สูงมาก (๒๑-๒๕)
สูง (๔)	สูง (๔)	สูง (๑๖-๒๐)
ปานกลาง (๓)	ปานกลาง (๓)	ปานกลาง (๑๑-๑๕)
น้อย (๒)	น้อย (๒)	น้อย (๖-๑๐)
น้อยที่สุด (๑)	น้อยที่สุด (๑)	น้อยที่สุด (๑-๕)

**เกณฑ์การจัดการความเสี่ยงให้อยู่ในระดับที่องค์การบริหารส่วนตำบลเขาจ้าวรับได้**

**๑. ความเสี่ยงด้านกลยุทธ์ (Strategy Risks)**

องค์การบริหารส่วนตำบลเขาจ้าว ยอมรับความเสี่ยงในระดับปานกลางในความเสี่ยงที่เกิดจากการกำหนด  
แผนกลยุทธ์ ที่ไม่เหมาะสมและการนำกลยุทธ์ไปใช้ไม่ถูกต้อง



## ๒. ความเสี่ยงด้านการเงิน (Financial Risks)

องค์การบริหารส่วนตำบลเขาจ้าว ยอมรับความเสี่ยงในระดับน้อยที่สุด คือ ความเสี่ยงที่เกี่ยวกับการบริหารจัดการด้านการเงิน เช่น ความเสี่ยงเกี่ยวกับการเบิกจ่ายเงินไม่ถูกต้อง ความเสี่ยงเกี่ยวกับการรับเงินไม่ถูกต้อง ความเสี่ยง ในการไม่ปฏิบัติตามกฎหมายและระเบียบที่เกี่ยวข้องกับการเงินการคลัง รวมถึงความเสี่ยงด้านการทุจริตทางการเงิน เป็นต้น

## ๓. ความเสี่ยงด้านการดำเนินงาน (Operation Risks)

องค์การบริหารส่วนตำบลเขาจ้าว ยอมรับความเสี่ยงในระดับน้อย คือ ความเสี่ยงที่เกิดจากกระบวนการทำงาน ที่ไม่มีประสิทธิผลหรือไม่มีประสิทธิภาพ

## ๔. ความเสี่ยงด้านการปฏิบัติตามกฎระเบียบ (Legal Risks)

องค์การบริหารส่วนตำบลเขาจ้าว ยอมรับความเสี่ยงในระดับ น้อยที่สุด คือ ความเสี่ยงที่หน่วยงานไม่ปฏิบัติตามกฎหมาย ระเบียบ ข้อบังคับ หลักเกณฑ์ ประกาศ มติคณะรัฐมนตรี รวมถึง กฎ/นโยบาย/คู่มือ/แนวทางการปฏิบัติงานของหน่วยงาน

## ๕. ความเสี่ยงด้านเทคโนโลยีสารสนเทศ (Technology Risks)

องค์การบริหารส่วนตำบลเขาจ้าว ยอมรับความเสี่ยงในระดับปานกลาง คือ ความเสี่ยงที่เกิดจากเทคโนโลยีสารสนเทศจากปัจจัยใน และยอมรับในระดับสูงจากปัจจัยภายนอก

## ๖. ความเสี่ยงด้านความน่าเชื่อถือขององค์กร (Reputational Risks)

องค์การบริหารส่วนตำบลเขาจ้าว ยอมรับความเสี่ยงในระดับน้อย คือ ความเสี่ยงที่ส่งผลกระทบต่อชื่อเสียง ความเชื่อมั่น และความน่าเชื่อถือขององค์กร ต้องมีการติดตามและรายงานความเสี่ยงอย่างสม่ำเสมอ เพื่อให้สามารถบริหารความเสี่ยงขององค์การบริหารส่วนตำบลเขาจ้าว ได้อย่างเหมาะสมและทันเวลา

**คณะกรรมการบริหารความเสี่ยง** มีหน้าที่ในการบริหารจัดการความเสี่ยงขององค์การบริหารส่วนตำบลเขาจ้าว เป็นไปตามหลักเกณฑ์กระทรวงการคลังว่าด้วยมาตรฐานและหลักเกณฑ์ปฏิบัติการบริหารจัดการความเสี่ยงสำหรับหน่วยงานของรัฐ พ.ศ.๒๕๖๒ ดังนี้

๑. พิจารณานุมัตินโยบายการบริหารความเสี่ยง และคู่มือหรือแนวทางการบริหารความเสี่ยง
๒. พิจารณานุมัติความเสี่ยงระดับองค์กร จัดทำแผนบริหารความเสี่ยง และเกณฑ์ประเมินความเสี่ยง
๓. ติดตามประเมินผลการบริหารความเสี่ยงระดับองค์กรอย่างสม่ำเสมอ ส่งเสริมสนับสนุนให้คำแนะนำในการทบทวน ปรับปรุงมาตรการต่างๆ ที่กำหนดในแผนบริหารความเสี่ยง และแก้ไขปัญหาที่เกี่ยวข้องกับการบริหารความเสี่ยง
๔. จัดทำรายงานผลการแผนการบริหารความเสี่ยงและเสนอต่อผู้บริหารท้องถิ่น
๕. พิจารณาทบทวนแผนการบริหารจัดการความเสี่ยง
๖. ปฏิบัติหน้าที่อื่นที่เกี่ยวข้องในการบริหารจัดการความเสี่ยงตามที่ได้รับมอบหมาย

### ผู้อำนวยการสำนัก/กอง มีหน้าที่ ดังนี้

๑. ระบุ ประเมินความเสี่ยง รวมทั้งจัดทำแผนบริหารความเสี่ยงตามแนวทางและนโยบายที่ผู้บริหารมอบหมาย
๒. ประเมินติดตามผลการดำเนินงานตามแผนบริหารความเสี่ยงตามกำหนดเวลา
๓. สนับสนุนส่งเสริมการดำเนินการตามแผนบริหารความเสี่ยงของบุคลากรในหน่วยงานให้มีประสิทธิภาพ

### หัวหน้าฝ่าย/ผู้ปฏิบัติงาน มีหน้าที่ ดังนี้

๑. ระบุ ประเมินความเสี่ยง กำหนดมาตรการ/แผนงานในแผนบริหารความเสี่ยงนำแผนงานไปปฏิบัติตามแนวทางที่กำหนดได้อย่างเหมาะสมและมีประสิทธิภาพ
๒. ปฏิบัติงาน ดูแลและติดตามงานต่าง ๆ ตามกรอบและกระบวนการความเสี่ยงรวมถึงรายงานความเสี่ยงของการปฏิบัติงานให้ผู้บริหารหน่วยงาน (ผอ.สำนัก/กอง) ทราบอย่างสม่ำเสมอ
๓. ส่งเสริม สนับสนุน ให้ความร่วมมือและปฏิบัติตามกรอบการบริหารความเสี่ยงของหน่วยงาน ที่ปฏิบัติงานอยู่ในขณะนั้น เพื่อให้การบริหารความเสี่ยงเป็นวัฒนธรรมในการปฏิบัติงานประจำตามปกติ

### การทบทวนนโยบายการบริหารความเสี่ยง

๑. ในกรณีที่ผู้บริหารพบว่านโยบายการบริหารความเสี่ยงไม่เหมาะสมกับสภาพการดำเนินงานต้องนำเสนอต่อผู้บริหารท้องถิ่น โดยผ่านคณะกรรมการบริหารความเสี่ยงเพื่อขออนุมัติในการปรับปรุงนโยบายการบริหารความเสี่ยง
๒. คณะกรรมการบริหารความเสี่ยงจะทบทวนนโยบายการบริหารความเสี่ยงทุกปี และนำเสนอต่อผู้บริหารท้องถิ่น เพื่อให้มั่นใจว่านโยบายดังกล่าวยังเหมาะสมกับสภาพแวดล้อมการดำเนินงานขององค์กร

## บทที่ ๔ กระบวนการบริหารจัดการความเสี่ยง

กระบวนการบริหารจัดการความเสี่ยง เป็นกระบวนการที่เป็นวงจรต่อเนื่อง ประกอบด้วย

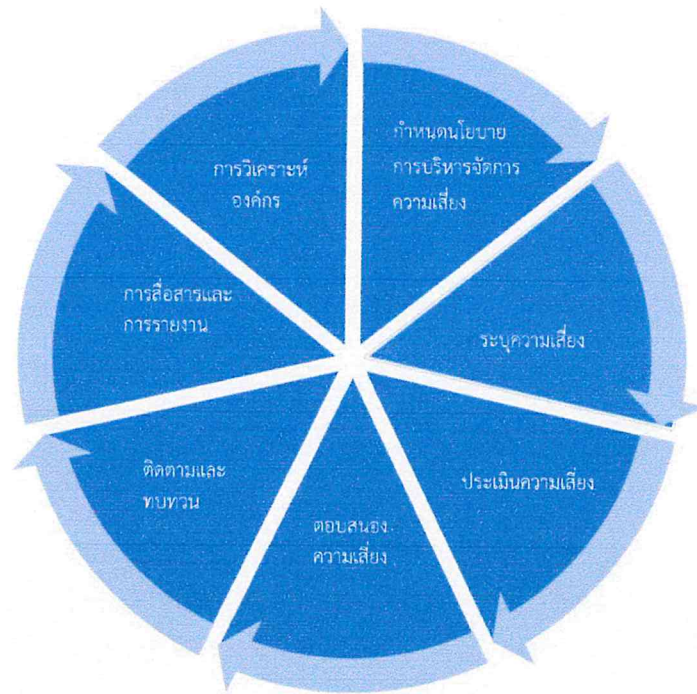

### การวิเคราะห์องค์กร

เน้นการวิเคราะห์หน่วยงาน โดยต้องทำความเข้าใจเกี่ยวกับพันธกิจอำนาจหน้าที่และความรับผิดชอบของหน่วยงาน รวมถึงยุทธศาสตร์ชาติ ยุทธศาสตร์ระดับกระทรวง รวมถึงนโยบายของรัฐบาลในส่วนที่เกี่ยวข้องกับหน่วยงาน โดยอาจใช้ SWOT Analysis (เป็นการวิเคราะห์จุดแข็ง จุดอ่อน โอกาส และอุปสรรค) ในการวิเคราะห์

### การกำหนดนโยบายการบริหารจัดการความเสี่ยง

ผู้บริหารฯ เป็นผู้กำหนดนโยบายบริหารจัดการความเสี่ยงและเป็นผู้กำกับดูแล เป็นผู้ให้ความเห็นนโยบายดังกล่าว โดยนโยบายการบริหารจัดการความเสี่ยงอาจ ระบุถึงวัตถุประสงค์ทางการบริหารจัดการความเสี่ยง บทบาทหน้าที่ความรับผิดชอบทางการบริหารจัดการความเสี่ยง และความเสี่ยงที่ยอมรับได้ระดับองค์กร

ความเสี่ยงที่ยอมรับได้ระดับองค์กร (Risk Appetite) หมายถึง ระดับความเสี่ยงในภาพรวมขององค์กรที่ยอมรับได้ เพื่อดำเนินการให้บรรลุวัตถุประสงค์ขององค์กรการระบุความเสี่ยงที่ยอมรับได้ระดับองค์กรเป็นการแสดงเจตนารมณ์ของผู้บริหารและผู้กำกับดูแลในการดำเนินงานขององค์กร การกำหนดความเสี่ยงที่ยอมรับได้ควรคำนึงถึงศักยภาพขององค์กรในเรื่องการจัดการความเสี่ยง โดยศักยภาพในการจัดการความเสี่ยงขององค์กร (Risk Capacity) ขึ้นอยู่กับงบประมาณบุคลากรและความคาดหวังของผู้มีส่วนได้เสีย

### การระบุความเสี่ยง

การระบุความเสี่ยง คือ การระบุเหตุการณ์ที่อาจเกิดขึ้นที่มีผลกระทบต่อวัตถุประสงค์ของหน่วยงาน ทั้งในด้านบวกและด้านลบ ในการระบุความเสี่ยงหน่วยงานอาจทำรายชื่อความเสี่ยงทั้งหมด (Risk Inventory) โดยรายชื่อความเสี่ยงต้องมีการปรับปรุงอย่างสม่ำเสมอ โดยอาศัยข้อมูลที่เป็นปัจจุบัน การระบุความเสี่ยงหน่วยงานควรระบุข้อมูลเกี่ยวกับความเสี่ยงดังนี้

๑. เหตุการณ์ความเสี่ยง
๒. สาเหตุของความเสี่ยงหรือตัวผลักดันความเสี่ยง โดยการวิเคราะห์ถึงสาเหตุที่แท้จริง(RootCause) ของความเสี่ยง
๓. ผลกระทบทั้งด้านลบและ/หรือด้านบวก

### การประเมินผลความเสี่ยง

การประเมินความเสี่ยง ประกอบด้วย

๑. การกำหนดเกณฑ์การประเมินความเสี่ยง หน่วยงานอาจให้คะแนนความเสี่ยงตามเกณฑ์การประเมินความเสี่ยงด้านต่างๆ เช่น ด้านโอกาส ด้านผลกระทบ รวมถึงด้านความสามารถขององค์กรในการจัดการความเสี่ยง และด้านสถานะทางความเสี่ยง โดยช่วงคะแนนอาจกำหนดเป็น ๓ ช่วงคะแนน หรือ ๕ ช่วงคะแนน

โอกาสที่จะเกิดความเสี่ยง	ความถี่ที่จะเกิดความเสี่ยง	เปอร์เซ็นต์โอกาสที่จะเกิดขึ้น	ความเสียหาย	ระดับคะแนน
สูงมาก	มากกว่า ๑ ครั้ง/เดือน	มากกว่า ๘๐%	มากที่สุด	๕
สูง	ระหว่าง ๑ - ๖ เดือน/ครั้ง	๗๐ - ๗๙%	มาก	๔
ปานกลาง	ระหว่าง ๗ - ๑๒ เดือน/ครั้ง	๖๐ - ๖๙%	ปานกลาง	๓
น้อย	มากกว่า ๑ ปี แต่ไม่เกิน ๓ ปี/ครั้ง	๕๐ - ๕๙%	น้อย	๒
น้อยที่สุด	มากกว่า ๓ ปี/ครั้ง	น้อยกว่า ๕๐%	น้อยที่สุด	๑

๒. การให้คะแนนความเสี่ยง วิธีการให้คะแนนความเสี่ยง เช่น การสัมภาษณ์ การทำแบบสำรวจ การประชุมเชิงปฏิบัติการของหน่วยงานภายใน การทำ Benchmarking การวิเคราะห์สถานการณ์ (Scenario Analysis) เป็นต้น

๓. การพิจารณาความเสี่ยงในภาพรวม เมื่อหน่วยงานประเมินความเสี่ยงในแต่ละความเสี่ยงที่มีต่อวัตถุประสงค์ของกิจกรรมแล้ว หน่วยงานต้องพิจารณาผลกระทบของความเสี่ยงต่อวัตถุประสงค์ในระดับกลุ่ม และผลกระทบที่มีต่อหน่วยงานในภาพรวม เช่น ผลกระทบต่อความเสี่ยงที่มีต่อกิจกรรมอาจมีน้อยแต่มีผลกระทบต่อวัตถุประสงค์ระดับกอง หรือความเสี่ยงที่ไม่มีผลกระทบต่อกิจกรรมอาจมีผลกระทบต่อหน่วยงานในภาพรวม เป็นต้น

๔. การจัดลำดับความเสี่ยง เมื่อหน่วยงานพิจารณาให้คะแนนความเสี่ยงแล้ว หน่วยงานต้องจัดลำดับความเสี่ยง เพื่อนำไปสู่การพิจารณาจัดสรรทรัพยากรในการตอบสนองความเสี่ยง หน่วยงานอาจใช้คะแนนความเสี่ยง (โอกาส x ผลกระทบ) ในการจัดลำดับความเสี่ยงโดยความเสี่ยงที่เท่ากันอาจพิจารณาจากปัจจัยอื่นประกอบ เช่น ความสามารถของหน่วยงานในการบริหารจัดการความเสี่ยงนั้นๆ หรือลักษณะของความเสี่ยงที่มีผลกระทบต่อหน่วยงาน เป็นต้น

**ประเภทความเสี่ยง(Risk Categories) จำแนกเป็น ๖ ประเภท**

๑. ความเสี่ยงด้านกลยุทธ์ (Strategy Risks) คือ ความเสี่ยงที่เกิดจากการกำหนดแผนกลยุทธ์ที่ไม่เหมาะสมหรือความเสี่ยงเกิดจากการนำกลยุทธ์ไปใช้ไม่ถูกต้อง

๒. ความเสี่ยงด้านการเงิน (Financial Risks) คือ ความเสี่ยงเกี่ยวกับการบริหารจัดการด้านการเงิน เช่น ความเสี่ยงเกี่ยวกับการเบิกจ่ายเงินไม่ถูกต้อง ความเสี่ยงเกี่ยวกับการรับเงินไม่ถูกต้อง ความเสี่ยงในการไม่ปฏิบัติตามกฎหมายและระเบียบที่เกี่ยวข้องกับการเงินการคลัง รวมถึงความเสี่ยงด้านการทุจริตทางการเงิน เป็นต้น

๓. ความเสี่ยงด้านการดำเนินงาน (Operation Risks) คือ ความเสี่ยงที่เกิดจากกระบวนการทำงานที่ไม่มีประสิทธิผลหรือไม่มีประสิทธิภาพ

๔. ความเสี่ยงด้านการปฏิบัติตามกฎระเบียบ (Legal Risks) คือ ความเสี่ยงที่หน่วยงานไม่ปฏิบัติตามกฎหมาย ระเบียบ ข้อบังคับ หลักเกณฑ์ ประกาศ มติคณะรัฐมนตรีรวมถึงกฎ/นโยบาย/คู่มือ/แนวทางการปฏิบัติงานของหน่วยงาน

๕. ความเสี่ยงด้านเทคโนโลยีสารสนเทศ (Technology Risks) คือ ความเสี่ยงที่เกิดจากเทคโนโลยีสารสนเทศ

๖. ความเสี่ยงด้านความน่าเชื่อถือขององค์กร (Reputational Risks) คือ ความเสี่ยงที่ส่งผลกระทบต่อชื่อเสียง ความเชื่อมั่น และความน่าเชื่อถือขององค์กร

### **การตอบสนองความเสี่ยง**

การตอบสนองความเสี่ยง คือ กระบวนการตัดสินใจของฝ่ายบริหารในการจัดการความเสี่ยงที่อาจจะเกิดขึ้น โดยผู้บริหารควรพิจารณาประเด็นในการตัดสินใจเลือกวิธีการตอบสนองความเสี่ยง เพื่อจัดทำแผนบริหารจัดการความเสี่ยงของหน่วยงาน ดังนี้

๑. การจัดการต้นเหตุของความเสี่ยง
๒. ทางเลือกวิธีการจัดการความเสี่ยง
๓. ทรัพยากรที่ต้องใช้ในการบริหารจัดการความเสี่ยง

หน่วยงานสามารถพิจารณาเลือกวิธีจัดการความเสี่ยงวิธีใดวิธีหนึ่งหรือหลายวิธี โดยการพิจารณาวิธีการจัดการความเสี่ยงควรคำนึงถึงต้นทุนกับประโยชน์ที่ได้รับของวิธีการจัดการความเสี่ยงแต่ละวิธี เช่น

๑) ปฏิเสธความเสี่ยงโดยไม่ดำเนินงานในกิจกรรมที่มีความเสี่ยง ได้แก่ กิจกรรมที่มีความเสี่ยงสูง และหน่วยงานไม่สามารถยอมรับความเสี่ยงนั้นได้ หน่วยงานอาจพิจารณาไม่ดำเนินงานในกิจกรรมนั้นๆ

๒) การลดโอกาสของความเสี่ยง เช่น การลดโอกาสของความเสี่ยงการทุจริตด้านการเงิน โดยการวางระบบการควบคุมภายใน ได้แก่ การแบ่งแยกหน้าที่ การตรวจสอบ การสอบทานและการกระหนาบยอด เป็นต้น

๓) การลดผลกระทบของความเสี่ยง เช่น การทำประกัน หรือการใช้เครื่องมือป้องกันความเสี่ยงทางการเงิน เป็นต้น

๔) การโอนความเสี่ยง หน่วยงานอาจเลือกใช้วิธีการถ่ายโอนความเสี่ยงของกิจกรรมที่หน่วยงานเห็นว่าควรดำเนินการเพื่อประโยชน์ของประชาชน แต่หน่วยงานมีข้อจำกัดที่ไม่สามารถดำเนินการเองได้ หรือไม่สามารถบริหารจัดการความเสี่ยงได้ ได้แก่ การให้ภาคเอกชนดำเนินการโดยมีการโอนความเสี่ยงและผลตอบแทนได้ด้วย เป็นต้น

๕) ยอมรับความเสี่ยง โดยไม่ดำเนินการจัดการความเสี่ยง เนื่องจากความเสี่ยงอยู่ในระดับที่หน่วยงานยอมรับได้ หรือต้นทุนในการบริหารจัดการความเสี่ยงมีมากกว่าประโยชน์ที่ได้รับ

๖) ใช้มาตรการการเฝ้าระวัง หน่วยงานต้องกำหนดข้อมูลที่ต้องมีการเก็บรวบรวม การวิเคราะห์ การแจ้งเตือนและการดำเนินการเมื่อเหตุการณ์เกิดขึ้น เช่น ความเสี่ยงของปริมาณน้ำในเขื่อนมากเนื่องจากปริมาณน้ำฝน

๗) การทำแผนฉุกเฉิน การจัดทำแผนฉุกเฉินเป็นการระบุขั้นตอนเมื่อเกิดเหตุการณ์ความเสี่ยงขึ้น โดยต้องระบุบุคคลและวิธีการดำเนินการที่ชัดเจน เช่น ความเสี่ยงกรณีเจ้าหน้าที่ไม่สามารถเข้าสถานที่ทำงาน

๘) การส่งเสริมหรือผลักดันเหตุการณ์ที่อาจจะเกิดขึ้น เมื่อเหตุการณ์ที่อาจจะเกิดขึ้นส่งผลกระทบต่อเชิงบวกกับองค์กร รวมถึงกำหนดแผนการดำเนินงานเมื่อเหตุการณ์เกิดขึ้น

#### การติดตามและทบทวน

การติดตามและทบทวน เป็นกระบวนการที่ให้ความเชื่อมั่นว่าการบริหารจัดการความเสี่ยงที่มีอยู่ยังคงมีประสิทธิภาพ เนื่องจากความเสี่ยงเป็นสิ่งที่เกิดขึ้นและเปลี่ยนแปลงตลอดเวลา

ดังนั้น การติดตามและทบทวน จึงเป็นกระบวนการที่ต้องดำเนินการอย่างสม่ำเสมอ ซึ่งปัจจัยที่ทำให้หน่วยงานต้องทบทวนการบริหารจัดการความเสี่ยง ได้แก่ การเปลี่ยนแปลงที่สำคัญที่เกิดจากปัจจัยภายในและภายนอกหรือผลการดำเนินงานไม่เป็นไปตามเป้าหมายที่กำหนดไว้

### การสื่อสารและการรายงาน

การสื่อสารเป็นการสร้างความตระหนัก ความเข้าใจและการมีส่วนร่วมของกระบวนการบริหารจัดการ ความเสี่ยง หน่วยงานจึงควรมีช่องทางการสื่อสารทั้งภายในและภายนอก โดยการสื่อสารภายในต้องเป็นการสื่อสารแบบให้และรับข้อมูล(Two-way Communication) กล่าวคือ สื่อสารจากผู้บริหารไปยังผู้ใต้บังคับบัญชา (Top Down) จากผู้ใต้บังคับบัญชาไปยังผู้บริหาร(BottomUp) รวมถึงระหว่างหน่วยงานย่อยภายในด้วย (Across Divisions) โดยหน่วยงานควรกำหนดบุคคลที่ควรได้รับข้อมูลประเภทข้อมูลความถี่ของการรายงาน รูปแบบและวิธีการรายงาน เพื่อให้ผู้กำกับดูแล ผู้บริหารและผู้มีส่วนได้เสียได้รับข้อมูลที่ถูกต้อง ครบถ้วนสามารถตัดสินใจได้ทันต่อเวลา

การสื่อสารและรายงานต่อผู้กำกับดูแล เป็นการสื่อสารและการรายงานความเสี่ยงในภาพรวมขององค์กร เพื่อสนับสนุนหน้าที่ของผู้กำกับดูแลในการกำกับจัดการความเสี่ยงของฝ่ายบริหาร หน่วยงานอาจพิจารณากำหนดตัวชี้วัดความเสี่ยงที่สำคัญ(Key Risk Indicators) เพื่อติดตามข้อมูลความเสี่ยงและรายงานเมื่อระดับความเสี่ยงถึงจุดตัวชี้วัดความเสี่ยงที่สำคัญ

## บทที่ ๕

### การบริหารจัดการความเสี่ยง

ผู้บริหารได้ตระหนักและยอมรับว่าการดำเนินงานขององค์กรมีความเสี่ยงที่อาจทำให้ไม่บรรลุตามวัตถุประสงค์ขององค์กร การบริหารจัดการความเสี่ยงเป็นหน้าที่ความรับผิดชอบของฝ่ายบริหาร โดยผู้บริหารทำหน้าที่บริหารจัดการความเสี่ยงอย่างมุ่งมั่นและตั้งใจ เพื่อให้ผู้มีส่วนได้เสียมั่นใจว่าองค์กรมีการบริหารจัดการความเสี่ยงอย่างมีประสิทธิภาพและประสิทธิผล เพื่อให้องค์กรสามารถปฏิบัติงานบรรลุตามวัตถุประสงค์ขององค์กร โดยคำนึงถึงประโยชน์ต่อประเทศชาติเป็นที่ตั้ง (Public Interest) อันนั้นผู้บริหารและคณะกรรมการบริหารจัดการความเสี่ยงขององค์กรบริหารส่วนตำบลเขาจ้าว จึงได้กำหนดประเภทความเสี่ยง (Risk Categories) ไว้ดังนี้

๑. ความเสี่ยงด้านกลยุทธ์ (Strategy Risks)
๒. ความเสี่ยงด้านการเงิน (Financial Risks)
๓. ความเสี่ยงด้านการดำเนินงาน (Operation Risks)
๔. ความเสี่ยงด้านการปฏิบัติตามกฎระเบียบ (Legal Risks)
๕. ความเสี่ยงด้านเทคโนโลยีสารสนเทศ (Technology Risks)
๖. ความเสี่ยงด้านความน่าเชื่อถือขององค์กร (Reputational Risks)

การสื่อสารและรายงานต่อผู้กำกับดูแล เป็นการสื่อสารและการรายงานความเสี่ยงในภาพรวมขององค์กรเพื่อสนับสนุนหน้าที่ ของผู้กำกับดูแลในการกำกับกับการบริหารจัดการความเสี่ยงของฝ่ายบริหาร หน่วยงานอาจพิจารณากำหนดตัวชี้วัดความเสี่ยงที่สำคัญ (Key Risk Indicators) เพื่อติดตามข้อมูลความเสี่ยง และการรายงานเมื่อระดับความเสี่ยงถึงจุดตัวชี้วัดความเสี่ยงที่สำคัญ



# ตารางการบริหารความเสี่ยง

องค์การบริหารส่วนตำบลเขาจ้าว  
 ตารางแสดงการวิเคราะห์ ประเมิน และจัดลำดับความเสี่ยง  
 ณ วันที่ ๓๐ กันยายน ๒๕๖๕

ยุทธศาสตร์ที่ ๑      การพัฒนาเมือง (แผนงานอุตสาหกรรมและการโยธา)  
 โครงการ/กิจกรรม    โครงการก่อสร้างถนน คสล. จุดเริ่มต้น หมู่ที่ ๒ โรงเรียนท่าวังปลา หมู่ที่ ๒  
 วัตถุประสงค์          เพื่อพัฒนาถนนให้ได้มาตรฐานและการคมนาคมมีความปลอดภัย  
 เป้าหมาย/ตัวชี้วัด      ถนนกว้าง ๕ เมตร ยาว ๑,๕๐๐ เมตร / ประชาชนร้อยละ ๘๐ มีความสะดวกในการสัญจร  
 ส่วนงานย่อยที่รับผิดชอบ    กองช่าง

กระบวนการ ปฏิบัติงานโครงการ/ ขั้นตอนหลัก (๑)  ใส่ขั้นตอนการ ปฏิบัติงานของการ ดำเนินโครงการ/ กิจกรรม	เป้าหมาย/ตัวชี้วัด (๒)  ใส่เป้าหมาย/ตัวชี้วัด ของแต่ละขั้นตอนการ ปฏิบัติงาน	ปัจจัยเสี่ยง (๓)  ใส่สิ่งที่ไม่สามารถ บรรลุวัตถุประสงค์ เป้าหมาย หรือตัวชี้วัด ของโครงการ/ กิจกรรม	สาเหตุของความเสี่ยง (๔)  ใส่สาเหตุที่ก่อให้เกิดความเสี่ยง	ประเภทของ ความเสี่ยง (๕)  ใส่ประเภทของ ความเสี่ยง (S-O-R-C)	การประเมินความเสี่ยง  ใส่ค่าตามที่บรรจุไว้ในคู่มือการบริหารความ เสี่ยงฯ หัวข้อ “ การประเมินความเสี่ยง ”			
					โอกาส (๖)	ผลกระทบ (๗)	ระดับ ความเสี่ยง (๘)	จัดลำดับ ความเสี่ยง (๙)
โครงการก่อสร้าง ถนน คสล.จุดเริ่มต้น หมู่ที่ ๒ โรงเรียนท่า วังปลา หมู่ที่ ๒	ถนนกว้าง ๕ เมตร ยาว ๑,๕๐๐ เมตร /ประชาชนร้อยละ ๘๐ มีความสะดวกในการ สัญจร	ถนนกว้างและยาวไม่ ตรงตามที่กำหนด / ประชาชนไม่ได้รับ ความสะดวกในการ สัญจร	๑.ผู้รับเหมาดำเนินการก่อสร้างล่าช้าทำให้ การก่อสร้างไม่สามารถดำเนินการให้แล้ว เสร็จในระยะเวลาที่กำหนด ๒.ผู้รับเหมาใช้วัสดุ หรือดำเนินการ ก่อสร้างไม่เป็นไปตามรูปแบบรายการที่ กำหนด ๓.มีสภาพแวดล้อมที่ควบคุมไม่ได้ เป็น อุปสรรคที่เกิดขึ้นระหว่างการก่อสร้าง เช่น สภาพอากาศไม่เหมาะสมกับการ ดำเนินการก่อสร้างขณะนั้น	S O C	๔	๑	๑๐	สูง

กระบวนการ ปฏิบัติงานโครงการ/ ขั้นตอนหลัก (๑) ใส่ขั้นตอนการ ปฏิบัติงานของการ ดำเนินโครงการ/ กิจกรรม	เป้าหมาย/ตัวชี้วัด (๒) ใส่เป้าหมาย/ตัวชี้วัด ของแต่ละขั้นตอนการ ปฏิบัติงาน	ปัจจัยเสี่ยง (๓) ใส่สิ่งที่ไม่สามารถ บรรลุวัตถุประสงค์ เป้าหมาย หรือตัวชี้วัด ของโครงการ/ กิจกรรม	สาเหตุของความเสี่ยง (๔) ใส่สาเหตุที่ก่อให้เกิดความเสี่ยง	ประเภทของ ความเสี่ยง (๕) ใส่ประเภทของ ความเสี่ยง (S-O-R-C)	การประเมินความเสี่ยง ใส่ค่าตามที่บรรจุไว้ในคู่มือการบริหารความ เสี่ยงฯ หัวข้อ “ การประเมินความเสี่ยง ”			
					โอกาส (๖)	ผลกระทบ (๗)	ระดับ ความเสี่ยง (๘)	จัดลำดับ ความเสี่ยง (๙)
			<p>๔. ผู้รับเหมาก่อสร้างมุ่งเน้นผลกำไรมาก เกินไปทำให้วัสดุที่ใช้ในการก่อสร้างไป เป็นไปตามมาตรฐานงานช่วงนั้น</p> <p>๕. คณะกรรมการตรวจรับไม่บริหารสัญญา ตามอำนาจหน้าที่เนื่องจากขาดความรู้ ความเข้าใจในการบริหารสัญญา</p> <p>๖. ช่างควบคุมงานก่อสร้างมีอัตรากำลังไม่ เพียงพอกับปริมาณงานที่ต้องควบคุมการ ก่อสร้าง</p>					

(ลงชื่อ).....

(นายกฤษดา ชุมทอง)

นายช่างโยธาชำนาญงาน รักษาราชการแทน.....)

ตำแหน่ง.....ผู้อำนวยการกองช่าง.....

องค์การบริหารส่วนตำบลเขาจำว  
 ตารางแสดงการวิเคราะห์ ประเมิน และจัดลำดับความเสี่ยง  
 ณ วันที่ ๓๐ กันยายน ๒๕๖๕

ยุทธศาสตร์ที่ ๑ การพัฒนาเมือง (แผนงานอุตสาหกรรมและการโยธา)

โครงการ/กิจกรรม โครงการก่อสร้างถนน คสล. ซอย ๑ หมู่ที่ ๔

วัตถุประสงค์ เพื่อพัฒนาถนนให้ได้มาตรฐานและการคมนาคมมีความปลอดภัย

เป้าหมาย/ตัวชี้วัด ถนนกว้าง ๔ เมตร ยาว ๑,๓๐๐ เมตร / ประชาชนร้อยละ ๘๐ มีความสะดวกในการสัญจร

ส่วนงานย่อยที่รับผิดชอบ กองช่าง

กระบวนการ ปฏิบัติงานโครงการ/ ขั้นตอนหลัก (๑) ใส่ขั้นตอนการ ปฏิบัติงานของการ ดำเนินโครงการ/ กิจกรรม	เป้าหมาย/ตัวชี้วัด (๒) ใส่เป้าหมาย/ตัวชี้วัด ของแต่ละขั้นตอน การปฏิบัติงาน	ปัจจัยเสี่ยง (๓) ใส่สิ่งที่ไม่สามารถ บรรลุวัตถุประสงค์ เป้าหมาย หรือ ตัวชี้วัดของ โครงการ/กิจกรรม	สาเหตุของความเสี่ยง (๔) ใส่สาเหตุที่ก่อให้เกิดความเสี่ยง	ประเภทของ ความเสี่ยง (๕) ใส่ประเภทของ ความเสี่ยง (S-O-R-C)	การประเมินความเสี่ยง ใส่ค่าตามที่บรรจุไว้ในคู่มือการบริหารความเสี่ยง ฯ หัวข้อ “ การประเมินความเสี่ยง ”			
					โอกาส (๖)	ผลกระทบ (๗)	ระดับ ความเสี่ยง (๘)	จัดลำดับ ความเสี่ยง (๙)
โครงการก่อสร้างถนน คสล. ซอย ๑ หมู่ที่ ๔	ถนนกว้าง ๔ เมตร ยาว ๑,๓๐๐ เมตร / ประชาชนร้อยละ ๘๐ มีความสะดวกใน การสัญจร	ถนนกว้างและยาวไม่ ตรงตามที่กำหนด / ประชาชน ไม่ได้รับ ความสะดวกในการ สัญจร	๑. ผู้รับเหมาดำเนินการก่อสร้างล่าช้าทำให้ การก่อสร้างไม่สามารถดำเนินการให้แล้ว เสร็จในระยะเวลาที่กำหนด ๒. ผู้รับเหมาใช้วัสดุ หรือดำเนินการก่อสร้าง ไม่เป็นไปตามรูปแบบรายการที่กำหนด ๓. มีสภาพแวดล้อมที่ควบคุมไม่ได้ เป็น อุปสรรคที่เกิดขึ้นระหว่างการก่อสร้าง เช่น สภาพอากาศไม่เหมาะสมกับการดำเนินการ ก่อสร้างขณะนั้น	S O C	๑	๔	๑๒	สูง

กระบวนการ ปฏิบัติงานโครงการ/ ขั้นตอนหลัก  (๑)  ใส่ขั้นตอนการ ปฏิบัติงานของการ ดำเนินโครงการ/ กิจกรรม	เป้าหมาย/ตัวชี้วัด  (๒)  ใส่เป้าหมาย/ตัวชี้วัด ของแต่ละขั้นตอน การปฏิบัติงาน	ปัจจัยเสี่ยง  (๓)  ใส่สิ่งที่ไม่สามารถ บรรลุวัตถุประสงค์ เป้าหมาย หรือ ตัวชี้วัดของ โครงการ/กิจกรรม	สาเหตุของความเสี่ยง  (๔)  ใส่สาเหตุที่ก่อให้เกิดความเสี่ยง	ประเภทของ ความเสี่ยง  (๕)  ใส่ประเภทของ ความเสี่ยง (S-O-R-C)	การประเมินความเสี่ยง ใส่ค่าตามที่บรรจุไว้ในคู่มือการบริหารความเสี่ยง ฯ หัวข้อ “ การประเมินความเสี่ยง ”			
					โอกาส  (๖)	ผลกระทบ  (๗)	ระดับ ความเสี่ยง  (๘)	จัดลำดับ ความเสี่ยง  (๙)
			<p>๔. ผู้รับเหมาก่อสร้างมุ่งเน้นผลกำไรมากเกินไปทำให้วัสดุที่ใช้ในการก่อสร้างไปเป็นไปตามมาตรฐานงานช่วงนั้น</p> <p>๕. คณะกรรมการตรวจรับไม่บริหารสัญญาตามอำนาจหน้าที่เนื่องจากขาดความรู้ความเข้าใจในการบริหารสัญญา</p> <p>๖. ช่างควบคุมงานก่อสร้างมีอัตราค่าจ้างไม่เพียงพอกับปริมาณงานที่ต้องควบคุมการก่อสร้าง</p>					

(ลงชื่อ).....

(นายกฤษดา ชุมทอง)

นายช่างโยธาชำนาญงาน รักษาราชการแทน.....)

ตำแหน่ง..... ผู้อำนวยการกองช่าง.....

**องค์การบริหารส่วนตำบลเขาจำว**  
**ตารางแสดงการวิเคราะห์ ประเมิน และจัดลำดับความเสี่ยง**  
**ณ วันที่ ๓๐ กันยายน ๒๕๖๕**

ยุทธศาสตร์ที่ ๑ การพัฒนาเมือง (แผนงานอุตสาหกรรมและการโยธา)

โครงการ/กิจกรรม โครงการก่อสร้างถนน คสล. ซอย ๔ หมู่ที่ ๖

วัตถุประสงค์ เพื่อพัฒนาถนนให้ได้มาตรฐานและการคมนาคมมีความปลอดภัย

เป้าหมาย/ตัวชี้วัด ถนนกว้าง ๔ เมตร ยาว ๒,๖๐๐ เมตร / ประชาชนร้อยละ ๘๐ มีความสะดวกในการสัญจร

ส่วนงานย่อยที่รับผิดชอบ กองช่าง

กระบวนการปฏิบัติงาน โครงการ/ขั้นตอนหลัก  (๑)  ใส่ขั้นตอนการ ปฏิบัติงานของการ ดำเนินโครงการ/ กิจกรรม	เป้าหมาย/ตัวชี้วัด  (๒)  ใส่เป้าหมาย/ตัวชี้วัด ของแต่ละขั้นตอนการ ปฏิบัติงาน	ปัจจัยเสี่ยง  (๓)  ใส่สิ่งที่ไม่สามารถ บรรลุวัตถุประสงค์ เป้าหมาย หรือ ตัวชี้วัดของโครงการ/ กิจกรรม	สาเหตุของความเสี่ยง  (๔)  ใส่สาเหตุที่ก่อให้เกิดความเสี่ยง	ประเภทของ ความเสี่ยง  (๕)  ใส่ประเภทของ ความเสี่ยง (S-O-R-C)	การประเมินความเสี่ยง			
					ใส่ค่าตามที่บรรจุไว้ในคู่มือการบริหารความ เสี่ยงฯ หัวข้อ “ การประเมินความเสี่ยง ”			
					โอกาส  (๖)	ผลกระทบ  (๗)	ระดับ ความเสี่ยง  (๘)	จัดลำดับ ความเสี่ยง  (๙)
โครงการก่อสร้างถนน คสล . ซอย ๔ หมู่ที่ ๖	ถนนกว้าง ๔ เมตร ยาว ๒,๖๐๐ เมตร / ประชาชนร้อยละ ๘๐ มีความสะดวกในการ สัญจร	ถนนกว้างและยาวไม่ ตรงตามที่กำหนด / ประชาชน ไม่ได้รับ ความสะดวกในการ สัญจร	๑.ผู้รับเหมาดำเนินการก่อสร้างล่าช้า ทำให้การก่อสร้างไม่สามารถ ดำเนินการให้แล้วเสร็จในระยะเวลาที่ กำหนด ๒.ผู้รับเหมาใช้วัสดุ หรือดำเนินการ ก่อสร้างไม่เป็นไปตามรูปแบบรายการ ที่กำหนด ๓.มีสภาพแวดล้อมที่ควบคุมไม่ได้ เป็นอุปสรรคที่เกิดขึ้นระหว่างการ ก่อสร้าง เช่น สภาพอากาศไม่	S  O  C	๑	๔	๑๒	สูง

กระบวนการปฏิบัติงาน โครงการ/ขั้นตอนหลัก  (๑)  ใส่ขั้นตอนการ ปฏิบัติงานของการ ดำเนินโครงการ/ กิจกรรม	เป้าหมาย/ตัวชี้วัด  (๒)  ใส่เป้าหมาย/ตัวชี้วัด ของแต่ละขั้นตอนการ ปฏิบัติงาน	ปัจจัยเสี่ยง  (๓)  ใส่สิ่งที่ไม่สามารถ บรรลุวัตถุประสงค์ เป้าหมาย หรือ ตัวชี้วัดของโครงการ/ กิจกรรม	สาเหตุของความเสี่ยง  (๔)  ใส่สาเหตุที่ก่อให้เกิดความเสี่ยง	ประเภทของ ความเสี่ยง  (๕)  ใส่ประเภทของ ความเสี่ยง (S-O-R-C)	การประเมินความเสี่ยง  ใส่ค่าตามที่บรรจุไว้ในคู่มือการบริหารความ เสี่ยงฯ หัวข้อ “ การประเมินความเสี่ยง ”			
					โอกาส  (๖)	ผลกระทบ  (๗)	ระดับ ความเสี่ยง  (๘)	จัดลำดับ ความเสี่ยง  (๙)
			<p>เหมาะสมกับการดำเนินการก่อสร้าง ขณะนั้น</p> <p>๔. ผู้รับเหมาก่อสร้างมุ่งเน้นผลกำไร มากเกินไปทำให้วัสดุที่ใช้ในการ ก่อสร้างไปเป็นไปตามมาตรฐานงาน ช่วงนั้น</p> <p>๕. คณะกรรมการตรวจรับไม่บริหาร สัญญาตามอำนาจหน้าที่เนื่องจาก ขาดความรู้ความเข้าใจในการบริหาร สัญญา</p> <p>๖. ช่างควบคุมงานก่อสร้างมี อัตรากำลังไม่เพียงพอกับปริมาณงาน ที่ต้องควบคุมการก่อสร้าง</p>					

(ลงชื่อ).....  
 (นายภุชดา ชุมทอง)  
 นายช่างโยธาชำนาญงาน รักษาราชการแทน)  
 ตำแหน่ง.....ผู้อำนวยการกองช่าง

องค์การบริหารส่วนตำบลเขาจ้าว  
 ตารางแสดงการวิเคราะห์ ประเมิน และจัดลำดับความเสี่ยง  
 ณ วันที่ ๓๐ กันยายน ๒๕๖๕

ยุทธศาสตร์ที่ ๑ การพัฒนาเมือง (แผนงานอุตสาหกรรมและการโยธา)

โครงการ/กิจกรรม โครงการก่อสร้างถนน คสล. สายทาง ขอย ๙ หมู่ที่ ๕

วัตถุประสงค์ เพื่อพัฒนาถนนให้ได้มาตรฐานและการคมนาคมมีความปลอดภัย

เป้าหมาย/ตัวชี้วัด ถนนกว้าง ๔ เมตร ยาว ๑,๕๐๐ เมตร / ประชาชนร้อยละ ๘๐ มีความสะดวกในการสัญจร

ส่วนงานย่อยที่รับผิดชอบ กองช่าง

กระบวนการ ปฏิบัติงาน โครงการ/ขั้นตอน หลัก (๑) ใส่ขั้นตอนการ ปฏิบัติงานของการ ดำเนินโครงการ/ กิจกรรม	เป้าหมาย/ตัวชี้วัด (๒) ใส่เป้าหมาย/ตัวชี้วัด ของแต่ละขั้นตอน การปฏิบัติงาน	ปัจจัยเสี่ยง (๓) ใส่สิ่งที่ไม่สามารถ บรรลุวัตถุประสงค์ เป้าหมาย หรือตัวชี้วัด ของโครงการ/ กิจกรรม	สาเหตุของความเสี่ยง (๔) ใส่สาเหตุที่ก่อให้เกิดความเสี่ยง	ประเภท ของความ เสี่ยง (๕) ใส่ประเภท ของ ความเสี่ยง (S-O-R-C)	การประเมินความเสี่ยง			
					โอกาส (๖)	ผลกระทบ (๗)	ระดับ ความเสี่ยง (๘)	จัดลำดับ ความเสี่ยง (๙)
โครงการก่อสร้าง ถนน คสล. ขอย ๙ หมู่ที่ ๕	ถนนกว้าง ๔ เมตร ยาว ๑,๕๐๐ เมตร / ประชาชนร้อยละ ๘๐ มีความสะดวก ในการสัญจร	ถนนกว้างและยาไม่ ตรงตามที่กำหนด / ประชาชน ไม่ได้รับ ความสะดวกในการ สัญจร	๑.ผู้รับเหมาดำเนินการก่อสร้างล่าช้าทำให้การ ก่อสร้างไม่สามารถดำเนินการให้แล้วเสร็จใน ระยะเวลาที่กำหนด ๒.ผู้รับเหมาใช้วัสดุ หรือดำเนินการก่อสร้างไม่ เป็นไปตามรูปแบบรายการที่กำหนด ๓.มีสภาพแวดล้อมที่ควบคุมไม่ได้ เป็นอุปสรรคที่ เกิดขึ้นระหว่างการก่อสร้าง เช่น สภาพอากาศไม่ เหมาะสมกับการดำเนินการก่อสร้างขณะนั้น	S O C	๓	๓	๙	ปานกลาง



กระบวนการ ปฏิบัติงาน โครงการ/ขั้นตอน หลัก (๑) ใส่ขั้นตอนการ ปฏิบัติงานของการ ดำเนินโครงการ/ กิจกรรม	เป้าหมาย/ตัวชี้วัด (๒) ใส่เป้าหมาย/ตัวชี้วัด ของแต่ละขั้นตอน การปฏิบัติงาน	ปัจจัยเสี่ยง (๓) ใส่สิ่งที่ไม่สามารถ บรรลุวัตถุประสงค์ เป้าหมาย หรือตัวชี้วัด ของโครงการ/ กิจกรรม	สาเหตุของความเสี่ยง (๔) ใส่สาเหตุที่ก่อให้เกิดความเสี่ยง	ประเภท ของความเสี่ยง (๕) ใส่ประเภท ของ ความเสี่ยง (S-O-R-C)	การประเมินความเสี่ยง ใส่ค่าตามที่บรรจุไว้ในคู่มือการบริหารความ เสี่ยงฯ หัวข้อ “ การประเมินความเสี่ยง ”			
					โอกาส (๖)	ผลกระทบ (๗)	ระดับ ความเสี่ยง (๘)	จัดลำดับ ความเสี่ยง (๙)
			๔.ผู้รับเหมาก่อสร้างมุ่งเน้นผลกำไรมากเกินไปทำให้วัสดุที่ใช้ในการก่อสร้างไปเป็นไปตามมาตรฐานงานช่วงนั้น ๕.คณะกรรมการตรวจรับไม่บริหารสัญญาตามอำนาจหน้าที่เนื่องจากขาดความรู้ความเข้าใจในการบริหารสัญญา ๖.ช่างควบคุมงานก่อสร้างมีอัตราค่าจ้างไม่เพียงพอกับปริมาณงานที่ต้องควบคุมการก่อสร้าง					

(ลงชื่อ).....  
 (นายกฤษฎา ชุมทอง)  
 นายช่างโยธาชำนาญงาน รักษาการฯ (แทน...)  
 ตำแหน่ง.....ผู้อำนวยการกองช่าง

องค์การบริหารส่วนตำบลเขาจ้าว  
 ตารางแสดงการวิเคราะห์ ประเมิน และจัดลำดับความเสี่ยง  
 ณ วันที่ ๓๐ กันยายน ๒๕๖๕

ยุทธศาสตร์ที่ ๑ การพัฒนาเมือง (แผนงานอุตสาหกรรมและการโยธา)  
 โครงการ/กิจกรรม โครงการก่อสร้างท่อระบายน้ำ คสล. หมู่ที่ ๑ บ้านเขาจ้าว  
 วัตถุประสงค์ - เพื่อป้องกันน้ำท่วมผิวจราจร  
 - เพื่อช่วยระบายน้ำ  
 เป้าหมาย/ตัวชี้วัด จำนวน ๑ จุด  
 ส่วนงานย่อยที่รับผิดชอบ กองช่าง

กระบวนการปฏิบัติงาน โครงการ/ขั้นตอนหลัก (๑) ใส่ขั้นตอนการปฏิบัติงาน ของการดำเนินโครงการ/ กิจกรรม	เป้าหมาย/ตัวชี้วัด (๒) ใส่เป้าหมาย/ ตัวชี้วัด ของแต่ละ ขั้นตอนการ ปฏิบัติงาน	ปัจจัยเสี่ยง (๓) ใส่สิ่งที่ไม่สามารถบรรลุ วัตถุประสงค์เป้าหมาย หรือตัวชี้วัดของโครงการ/ กิจกรรม	สาเหตุของความเสี่ยง (๔) ใส่สาเหตุที่ก่อให้เกิดความเสี่ยง	ประเภทของ ความเสี่ยง (๕) ใส่ประเภท ของ ความเสี่ยง (S-O-R-C)	การประเมินความเสี่ยง ใส่ค่าตามที่บรรจุไว้ในคู่มือการบริหารความเสี่ยงฯ หัวข้อ “ การประเมินความเสี่ยง ”			
					โอกาส (๖)	ผลกระทบ (๗)	ระดับ ความเสี่ยง (๘)	จัดลำดับ ความเสี่ยง (๙)
โครงการก่อสร้างท่อ ระบายน้ำ คสล. หมู่ที่ ๑ บ้านเขาจ้าว	จำนวน ๑ จุด	ไม่สามารถดำเนินการให้ แล้วเสร็จตาม	๑.ผู้รับเหมาดำเนินการก่อสร้าง ล่าช้าทำให้การก่อสร้างไม่สามารถ ดำเนินการให้แล้วเสร็จในระยะเวลา ที่กำหนด ๒.ผู้รับเหมาใช้วัสดุ หรือดำเนินการ ก่อสร้างไม่เป็นไปตามรูปแบบ รายการที่กำหนด ๓.มีสภาพแวดล้อมที่ควบคุมไม่ได้ เป็นอุปสรรคที่เกิดขึ้นระหว่างการ ก่อสร้าง เช่น สภาพอากาศไม่	S O C	๑	๔	๑๒	สูง

กระบวนการปฏิบัติงาน โครงการ/ขั้นตอนหลัก (๑) ใส่ขั้นตอนการปฏิบัติงาน ของการดำเนินโครงการ/ กิจกรรม	เป้าหมาย/ตัวชี้วัด (๒) ใส่เป้าหมาย/ ตัวชี้วัด ของแต่ละ ขั้นตอนการ ปฏิบัติงาน	ปัจจัยเสี่ยง (๓) ใส่สิ่งที่ไม่สามารถบรรลุ วัตถุประสงค์เป้าหมาย หรือตัวชี้วัดของโครงการ/ กิจกรรม	สาเหตุของความเสี่ยง (๔) ใส่สาเหตุที่ก่อให้เกิดความเสี่ยง	ประเภทของ ความเสี่ยง (๕) ใส่ประเภท ของ ความเสี่ยง (S-O-R-C)	การประเมินความเสี่ยง ใส่ค่าตามที่บรรจุไว้ในคู่มือการบริหารความเสี่ยงฯ หัวข้อ “ การประเมินความเสี่ยง ”			
					โอกาส (๖)	ผลกระทบ (๗)	ระดับ ความเสี่ยง (๘)	จัดลำดับ ความเสี่ยง (๙)
			<p>เหมาะสมกับการดำเนินการ ก่อสร้างขณะนี้</p> <p>๔. ผู้รับเหมาก่อสร้างมุ่งเน้นผลกำไร มากเกินไปทำให้วัสดุที่ใช้ในการ ก่อสร้างไปเป็นไปตามมาตรฐานงาน ช่วงนั้น</p> <p>๕. คณะกรรมการตรวจรับไม่บริหาร สัญญาตามอำนาจหน้าที่เนื่องจาก ขาดความรู้ความเข้าใจในการ บริหารสัญญา</p> <p>๖. ข้างควบคุมงานก่อสร้างมี อัตรากำลังไม่เพียงพอกับปริมาณ งานที่ต้องควบคุมการก่อสร้าง</p>					

(ลงชื่อ).....  
 (นายกฤษดา ขุมทอง)  
 นายช่างโยธาชำนาญงาน วิศวกรราชการแทน.....  
 ตำแหน่ง.....ผู้อำนวยการกองช่าง

องค์การบริหารส่วนตำบลเขาจ้าว  
 ตารางแสดงการวิเคราะห์ ประเมิน และจัดลำดับความเสี่ยง  
 ณ วันที่ ๓๐ กันยายน ๒๕๖๕

ยุทธศาสตร์ที่ ๑ การพัฒนาเมือง (แผนงานอุตสาหกรรมและการโยธา)  
 โครงการ/กิจกรรม โครงการปรับปรุง/ซ่อมแซม ถนนลูกลัง ซอย ๒ หมู่ที่ ๓  
 วัตถุประสงค์ - เพื่อพัฒนาถนนให้ได้มาตรฐานและการคมนาคมมีความปลอดภัย  
 เป้าหมาย/ตัวชี้วัด ถนนกว้าง ๔ เมตร ยาว ๘,๕๐๐ เมตร / ประชาชนร้อยละ ๘๐ มีความสะดวกในการสัญจร  
 ส่วนงานย่อยที่รับผิดชอบ กองช่าง

กระบวนการ ปฏิบัติงาน โครงการ/ขั้นตอน หลัก (๑) ใส่ขั้นตอนการ ปฏิบัติงานของการ ดำเนินโครงการ/ กิจกรรม	เป้าหมาย/ตัวชี้วัด (๒) ใส่เป้าหมาย/ตัวชี้วัด ของแต่ละขั้นตอน การปฏิบัติงาน	ปัจจัยเสี่ยง (๓) ใส่สิ่งที่ไม่สามารถ บรรลุวัตถุประสงค์ เป้าหมาย หรือตัวชี้วัด ของโครงการ/กิจกรรม	สาเหตุของความเสี่ยง (๔) ใส่สาเหตุที่ก่อให้เกิดความเสี่ยง	ประเภท ของความ เสี่ยง (๕) ใส่ประเภท ของความ เสี่ยง (S-O-R-C)	การประเมินความเสี่ยง ใส่ค่าตามที่บรรจุไว้ในคู่มือการบริหารความเสี่ยง ฯ หัวข้อ “ การประเมินความเสี่ยง ”			
					โอกาส (๖)	ผลกระทบ (๗)	ระดับ ความเสี่ยง (๘)	จัดลำดับ ความเสี่ยง (๙)
โครงการปรับปรุง/ ซ่อมแซม ถนนลูกล ง ซอย ๒ หมู่ที่ ๓	ถนนกว้าง ๔ เมตร ยาว ๘,๕๐๐ เมตร / ประชาชนร้อยละ ๘๐ มีความสะดวกใน การสัญจร	ถนนกว้างและยาว ไม่ตรงตามที่กำหนด / ประชาชน ไม่ได้รับ ความสะดวกในการ สัญจร	๑.ผู้รับเหมาดำเนินการก่อสร้างล่าช้าทำให้การ ก่อสร้างไม่สามารถดำเนินการให้แล้วเสร็จใน ระยะเวลาที่กำหนด ๒.ผู้รับเหมาใช้วัสดุ หรือดำเนินการก่อสร้างไม่ เป็นไปตามรูปแบบรายการที่กำหนด ๓.มีสภาพแวดล้อมที่ควบคุมไม่ได้ เป็นอุปสรรค ที่เกิดขึ้นระหว่างการก่อสร้าง เช่น สภาพอากาศ ไม่เหมาะสมกับการดำเนินการก่อสร้างขณะนั้น	S O C	๑	๔	๑๒	สูง

กระบวนการ ปฏิบัติงาน โครงการ/ขั้นตอน หลัก (๑) ใส่ขั้นตอนการ ปฏิบัติงานของการ ดำเนินโครงการ/ กิจกรรม	เป้าหมาย/ตัวชี้วัด (๒) ใส่เป้าหมาย/ตัวชี้วัด ของแต่ละขั้นตอน การปฏิบัติงาน	ปัจจัยเสี่ยง (๓) ใส่สิ่งที่ไม่สามารถ บรรลุวัตถุประสงค์ เป้าหมาย หรือตัวชี้วัด ของโครงการ/กิจกรรม	สาเหตุของความเสี่ยง (๔) ใส่สาเหตุที่ก่อให้เกิดความเสี่ยง	ประเภท ของความ เสี่ยง (๕) ใส่ประเภท ของความ เสี่ยง (S-O-R-C)	การประเมินความเสี่ยง ใส่ค่าตามที่บรรจุไว้ในคู่มือการบริหารความเสี่ยง ฯ หัวข้อ “ การประเมินความเสี่ยง”			
					โอกาส (๖)	ผลกระทบ (๗)	ระดับ ความเสี่ยง (๘)	จัดลำดับ ความเสี่ยง (๙)
			<p>๔. ผู้รับเหมาก่อสร้างมุ่งเน้นผลกำไรมากเกินไป ทำให้วัสดุที่ใช้ในการก่อสร้างไปเป็นไปตามมาตรฐานงานช่วงนั้น</p> <p>๕. คณะกรรมการตรวจรับไม่บริหารสัญญาตามอำนาจหน้าที่เนื่องจากขาดความรู้ความเข้าใจในการบริหารสัญญา</p> <p>๖. ช่างควบคุมงานก่อสร้างมีอัตราค่าจ้างไม่เพียงพอกับปริมาณงานที่ต้องควบคุมการก่อสร้าง</p>					

(ลงชื่อ).....  
 (นายภฤชดา ขุมทอง)  
 นายช่างโยธาชำนาญงาน รักษาการฯ (.....)  
 ตำแหน่ง.....ผู้อำนวยการกองช่าง

องค์การบริหารส่วนตำบลเขาจ้าว  
ตารางแสดงการวิเคราะห์ ประเมิน และจัดลำดับความเสี่ยง  
ณ วันที่ ๓๐ กันยายน ๒๕๖๕

ยุทธศาสตร์ที่ ๑ การพัฒนาเมือง (แผนงานอุตสาหกรรมและการโยธา)  
โครงการ/กิจกรรม โครงการก่อสร้างถนน คลส.ชอย ๗ หมู่ที่ ๕  
วัตถุประสงค์ - เพื่อพัฒนาถนนให้ได้มาตรฐานและการคมนาคมมีความปลอดภัย  
เป้าหมาย/ตัวชี้วัด ถนนกว้าง ๔ เมตร ๒,๐๐๐ / ประชาชนร้อยละ ๘๐ มีความสะดวกในการสัญจร  
ส่วนงานย่อยที่รับผิดชอบ กองช่าง

กระบวนกร ปฏิบัติงานโครงการ/ ขั้นตอนหลัก (๑) ใส่ขั้นตอนการ ปฏิบัติงานของการ ดำเนินโครงการ/ กิจกรรม	เป้าหมาย/ตัวชี้วัด (๒) ใส่เป้าหมาย/ตัวชี้วัด ของแต่ละขั้นตอน การปฏิบัติงาน	ปัจจัยเสี่ยง (๓) ใส่สิ่งที่ไม่สามารถ บรรลุวัตถุประสงค์ เป้าหมาย หรือ ตัวชี้วัดของโครงการ/ กิจกรรม	สาเหตุของความเสี่ยง (๔) ใส่สาเหตุที่ทำให้เกิดความเสี่ยง	ประเภทของ ความเสี่ยง (๕) ใส่ประเภท ของ ความเสี่ยง (S-O-R-C)	การประเมินความเสี่ยง ใส่ค่าตามที่บรรจุไว้ในคู่มือการบริหารความเสี่ยงฯ หัวข้อ “ การประเมินความเสี่ยง ”			
					โอกาส (๖)	ผลกระทบ (๗)	ระดับ ความเสี่ยง (๘)	จัดลำดับ ความเสี่ยง (๙)
โครงการก่อสร้างถนน คลส.ชอย ๗ หมู่ที่ ๕	ถนนกว้าง ๔ เมตร ๒,๐๐๐ / ประชาชน ร้อยละ ๘๐ มีความ สะดวกในการสัญจร	ถนนกว้างและยาว ไม่ตรงตามที่กำหนด ประชาชน ไม่ได้รับ ความสะดวกในการ สัญจร	๑.ผู้รับเหมาดำเนินการก่อสร้างล่าช้าทำให้ ให้การก่อสร้างไม่สามารถดำเนินการให้ แล้วเสร็จในระยะเวลาที่กำหนด ๒.ผู้รับเหมาใช้วัสดุ หรือดำเนินการ ก่อสร้างไม่เป็นไปตามรูปแบบรายการที่ กำหนด ๓.มีสภาพแวดล้อมที่ควบคุมไม่ได้ เป็น อุปสรรคที่เกิดขึ้นระหว่างการก่อสร้าง เช่น สภาพอากาศไม่เหมาะสมกับการ	S O C	๑	๔	๑๒	สูง

กระบวนการ ปฏิบัติงานโครงการ/ ขั้นตอนหลัก  (๑)  ใส่ขั้นตอนการ ปฏิบัติงานของการ ดำเนินโครงการ/ กิจกรรม	เป้าหมาย/ตัวชี้วัด  (๒)  ใส่เป้าหมาย/ตัวชี้วัด ของแต่ละขั้นตอน การปฏิบัติงาน	ปัจจัยเสี่ยง  (๓)  ใส่สิ่งที่ไม่สามารถ บรรลุวัตถุประสงค์ เป้าหมาย หรือ ตัวชี้วัดของโครงการ/ กิจกรรม	สาเหตุของความเสี่ยง  (๔)  ใส่สาเหตุที่ก่อให้เกิดความเสี่ยง	ประเภทของ ความเสี่ยง  (๕)  ใส่ประเภท ของ ความเสี่ยง (S-O-R-C)	การประเมินความเสี่ยง  ใส่ค่าตามที่บรรจุไว้ในคู่มือการบริหารความเสี่ยงฯ หัวข้อ “ การประเมินความเสี่ยง ”			
					โอกาส  (๖)	ผลกระทบ  (๗)	ระดับ ความเสี่ยง  (๘)	จัดลำดับ ความเสี่ยง  (๙)
			<p>ดำเนินการก่อสร้างขณะนั้น</p> <p>๔. ผู้รับเหมาก่อสร้างมุ่งเน้นผลกำไรมากเกินไปทำให้วัสดุที่ใช้ในการก่อสร้างไปเป็นไปตามมาตรฐานงานช่วงนั้น</p> <p>๕. คณะกรรมการตรวจรับไม่บริหารสัญญาตามอำนาจหน้าที่เนื่องจากขาดความรู้ความเข้าใจในการบริหารสัญญา</p> <p>๖. ช่างควบคุมงานก่อสร้างมีอัตรากำลังไม่เพียงพอกับปริมาณงานที่ต้องควบคุมการก่อสร้าง</p>					

(ลงชื่อ).....

(นายกฤษดา ชุมทอง)

นายช่างโยธาชำนาญงาน รักษาการแทน  
ตำแหน่ง.....ผู้อำนวยการกองช่าง.....

องค์การบริหารส่วนตำบลเขาจ้าว  
 ตารางแสดงการวิเคราะห์ ประเมิน และจัดลำดับความเสี่ยง  
 ณ วันที่ ๓๐ กันยายน ๒๕๖๕

ยุทธศาสตร์ที่ ๑ การพัฒนาเมือง (แผนงานอุตสาหกรรมและการโยธา)  
 โครงการ/กิจกรรม โครงการวางท่อระบายน้ำ คสล. ถนนทุกสายภายในหมู่บ้าน  
 วัตถุประสงค์ - เพื่อพัฒนาถนนให้ได้มาตรฐานและการคมนาคมมีความปลอดภัย  
 เป้าหมาย/ตัวชี้วัด วางท่อระบายน้ำ คสล. ถนนทุกสายภายในหมู่บ้าน จำนวน ๑๔ จุด / ประชาชนร้อยละ ๘๐ มีความสะดวกในการสัญจร  
 ส่วนงานย่อยที่รับผิดชอบ กองช่าง

กระบวนการ ปฏิบัติงานโครงการ/ ขั้นตอนหลัก (๑) ใส่ขั้นตอนการ ปฏิบัติงานของการ ดำเนินโครงการ/ กิจกรรม	เป้าหมาย/ตัวชี้วัด (๒) ใส่เป้าหมาย/ตัวชี้วัด ของแต่ละขั้นตอนการ ปฏิบัติงาน	ปัจจัยเสี่ยง (๓) ใส่สิ่งที่ไม่สามารถบรรลุ วัตถุประสงค์เป้าหมาย หรือ ตัวชี้วัดของโครงการ/ กิจกรรม	สาเหตุของความเสี่ยง (๔) ใส่สาเหตุที่ก่อให้เกิดความเสี่ยง	ประเภทของ ความเสี่ยง (๕) ใส่ประเภทของ ความเสี่ยง (S-O-R-C)	การประเมินความเสี่ยง ใส่ค่าตามที่บรรจุไว้ในคู่มือการบริหารความ เสี่ยงฯ หัวข้อ “ การประเมินความเสี่ยง ”			
					โอกาส (๖)	ผลกระทบ (๗)	ระดับ ความ เสี่ยง (๘)	จัดลำดับ ความ เสี่ยง(๙)
โครงการวางท่อ ระบายน้ำ คสล. ถนน ทุกสายภายใน หมู่บ้าน	วางท่อระบายน้ำ คสล. ถนนทุกสายภายใน หมู่บ้าน จำนวน ๑๔ จุด / ประชาชนร้อยละ ๘๐ มีความสะดวกในการ สัญจร	การวางท่อระบายน้ำ คสล. ถนนทุกสายภายในหมู่บ้าน ไม่ตรงตามที่กำหนด / ประชาชน ไม่ได้รับความ สะดวกในการสัญจร	๑.ผู้รับเหมาดำเนินการก่อสร้างล่าช้าทำให้ ให้การก่อสร้างไม่สามารถดำเนินการให้ แล้วเสร็จในระยะเวลาที่กำหนด ๒.ผู้รับเหมาใช้วัสดุ หรือดำเนินการ ก่อสร้างไม่เป็นไปตามรูปแบบรายการที่ กำหนด ๓.มีสภาพแวดล้อมที่ควบคุมไม่ได้ เป็น อุปสรรคที่เกิดขึ้นระหว่างการก่อสร้าง เช่น สภาพอากาศไม่เหมาะสมกับการ	S O C	๔	๒	๑๑	สูง



กระบวนการ ปฏิบัติงานโครงการ/ ขั้นตอนหลัก (๑) ใส่ขั้นตอนการ ปฏิบัติงานของการ ดำเนินโครงการ/ กิจกรรม	เป้าหมาย/ตัวชี้วัด (๒) ใส่เป้าหมาย/ตัวชี้วัด ของแต่ละขั้นตอนการ ปฏิบัติงาน	ปัจจัยเสี่ยง (๓) ใส่สิ่งที่ไม่สามารถบรรลุ วัตถุประสงค์เป้าหมาย หรือ ตัวชี้วัดของโครงการ/ กิจกรรม	สาเหตุของความเสี่ยง (๔) ใส่สาเหตุที่ทำให้เกิดความเสี่ยง	ประเภทของ ความเสี่ยง (๕) ใส่ประเภทของ ความเสี่ยง (S-O-R-C)	การประเมินความเสี่ยง ใส่ค่าตามที่บรรจุไว้ในคู่มือการบริหารความ เสี่ยงฯ หัวข้อ “ การประเมินความเสี่ยง ”			
					โอกาส (๖)	ผลกระทบ (๗)	ระดับ ความ เสี่ยง (๘)	จัดลำดับ ความ เสี่ยง(๙)
			<p>ดำเนินการก่อสร้างขณะนั้น</p> <p>๔. ผู้รับเหมาก่อสร้างมุ่งเน้นผลกำไรมาก เกินไปทำให้วัสดุที่ใช้ในการก่อสร้างไป เป็นไปตามมาตรฐานงานช่วงนั้น</p> <p>๕. คณะกรรมการตรวจรับไม่บริหาร สัญญาตามอำนาจหน้าที่เนื่องจากขาด ความรู้ความเข้าใจในการบริหารสัญญา</p> <p>๖. ช่างควบคุมงานก่อสร้างมีอัตรากำลัง ไม่เพียงพอกับปริมาณงานที่ต้องควบคุม การก่อสร้าง</p>					

(ลงชื่อ).....

(นายกฤษดา ชุมทอง)

นายช่างโยธาชำนาญงาน รักษาราชการแทน

ตำแหน่ง.....ผู้อำนวยการกองช่าง.....

องค์การบริหารส่วนตำบลเขาจ้าว  
 ตารางแสดงการวิเคราะห์ ประเมิน และจัดลำดับความเสี่ยง  
 ณ วันที่ ๓๐ กันยายน ๒๕๖๕

ยุทธศาสตร์ที่ ๓ การพัฒนาด้านสังคม (แผนงานการศึกษา)

โครงการ โครงการสนับสนุนค่าใช้จ่ายการบริหารสถานศึกษา

- วัตถุประสงค์ - เพื่อจ่ายเป็นเงินอุดหนุนสำหรับสนับสนุนค่าอาหารกลางวัน ของศูนย์พัฒนาเด็กเล็กบ้านเขาจ้าว
- เพื่อสนับสนุนค่าจัดการเรียนการสอนสำหรับเด็กปฐมวัย (อายุ ๒-๕ ปี) ในศูนย์พัฒนาเด็กเล็กบ้านเขาจ้าว(รายหัว)
  - เพื่อสนับสนุนค่าใช้จ่ายในการจัดการศึกษา สำหรับศูนย์พัฒนาเด็กเล็ก

เป้าหมาย/ตัวชี้วัด - เด็กนักเรียน ศูนย์พัฒนาเด็กเล็กบ้านเขาจ้าว

ส่วนงานย่อยที่รับผิดชอบ สำนักปลัด อบต.

กระบวนการปฏิบัติงาน โครงการ/ขั้นตอนหลัก  (๑)  ใส่ขั้นตอนการปฏิบัติงาน ของการดำเนินโครงการ/ กิจกรรม	เป้าหมาย/ตัวชี้วัด  (๒)  ใส่เป้าหมาย/ ตัวชี้วัด ของแต่ละ ขั้นตอนการ ปฏิบัติงาน	ปัจจัยเสี่ยง  (๓)  ใส่สิ่งที่ไม่สามารถ บรรลุวัตถุประสงค์ เป้าหมาย หรือ ตัวชี้วัดของ โครงการ/กิจกรรม	สาเหตุของความเสี่ยง  (๔)  ใส่สาเหตุที่ก่อให้เกิดความเสี่ยง	ประเภทของ ความเสี่ยง  (๕)  ใส่ประเภท ของ ความเสี่ยง (S-O-R-C)	การประเมินความเสี่ยง  ใส่ค่าตามที่บรรจุไว้ในคู่มือการบริหารความเสี่ยงฯ หัวข้อ “ การประเมินความเสี่ยง”			
					โอกาส  (๖)	ผลกระทบ  (๗)	ระดับ ความ เสี่ยง  (๘)	จัดลำดับ ความเสี่ยง  (๙)
โครงการสนับสนุนค่าใช้จ่าย การบริหารสถานศึกษา	เด็กนักเรียน ศูนย์ พัฒนาเด็กเล็กบ้าน เขาจ้าว ร้อยละ ๑๐๐ ได้รับการ พัฒนาทุกด้าน	- อาหารไม่ครบ ๕ หมู่ - เด็กได้รับการ พัฒนาการไม่ ครบถ้วน ๑๐๐%	- วัตถุดิบอาหาร มีราคาสูงขึ้นและขาด ตลาด - สื่อการเรียนการสอนไม่เพียงพอกับเด็ก	S,O	๓	๓	๙	ปานกลาง

(ลงชื่อ).....

(นาง กฤษณา เมฆทอง)

ตำแหน่ง.....

องค์การบริหารส่วนตำบลเขาจ้าว  
 ตารางแสดงการวิเคราะห์ ประเมิน และจัดลำดับความเสี่ยง  
 ณ วันที่ ๓๐ กันยายน ๒๕๖๕

แบบ RM-๑  
 ปีงบประมาณ ๒๕๖๖

ยุทธศาสตร์ที่ ๓ การพัฒนาด้านสังคม (แผนงานการศึกษา)

โครงการ โครงการอาหารเสริม(นม)

วัตถุประสงค์ - เพื่อจัดซื้ออาหารเสริม(นม)โรงเรียนให้นักเรียนชลประทานปราณบุรี(สาขานบ้านวังปลา) และนักเรียนของสพด.บ้านเขาจ้าว

เป้าหมาย/ตัวชี้วัด - เด็กนักเรียนชลประทานปราณบุรี(สาขานบ้านวังปลา) และนักเรียนศูนย์พัฒนาเด็กเล็กบ้านเขาจ้าว

ส่วนงานย่อยที่รับผิดชอบ สำนักปลัด อบต.

กระบวนกรปฏิบัติงาน โครงการ/ขั้นตอนหลัก (๑)  ใส่ขั้นตอนการปฏิบัติงาน ของการดำเนินโครงการ/ กิจกรรม	เป้าหมาย/ตัวชี้วัด (๒)  ใส่เป้าหมาย/ตัวชี้วัด ของแต่ละขั้นตอน การปฏิบัติงาน	ปัจจัยเสี่ยง (๓)  ใส่สิ่งที่ไม่สามารถ บรรลุวัตถุประสงค์ เป้าหมาย หรือ ตัวชี้วัดของ โครงการ/กิจกรรม	สาเหตุของความเสี่ยง (๔)  ใส่สาเหตุที่ก่อให้เกิดความเสี่ยง	ประเภทของ ความเสี่ยง (๕)  ใส่ประเภท ของ ความเสี่ยง (S-O-R-C)	การประเมินความเสี่ยง ใส่ค่าตามที่บรรจุไว้ในคู่มือการบริหารความเสี่ยงฯ หัวข้อ “ การประเมินความเสี่ยง”			
					โอกาส (๖)	ผลกระทบ (๗)	ระดับ ความ เสี่ยง (๘)	จัดลำดับ ความเสี่ยง (๙)
โครงการอาหารเสริม(นม)	เด็กนักเรียน ศูนย์ พัฒนาเด็กเล็กบ้าน เขาจ้าว ได้รับอาหาร เสริม(นม)ทุกคน	นมมาส่งไม่ต้อง วันที่กำหนด	เรื่องการเดินทางเนื่องจากสพด.อยู่ไกล จากตัวเมือง	○	๑	๓	๗	ปานกลาง

(ลงชื่อ).....  
 (นาง กวณฐ วัฒนรัตน์)  
 ตำแหน่ง.....

องค์การบริหารส่วนตำบลเขาจ้าว  
 ตารางแสดงการวิเคราะห์ ประเมิน และจัดลำดับความเสี่ยง  
 ณ วันที่ ๓๐ กันยายน ๒๕๖๕

ยุทธศาสตร์ที่ ๓ การพัฒนาด้านสังคม (แผนงานการศึกษา)

โครงการ โครงการจัดกิจกรรมศูนย์เด็กเล็กน้าอยู่

- วัตถุประสงค์ - เพื่อให้บริเวณพื้นที่ศูนย์เด็กเล็กกาสวยงาม ด้วยสวนหย่อมประดับตกแต่งด้วยดอกไม้ประดับ  
 - เพื่อเป็นแหล่งเรียนรู้ให้กับผู้เรียน  
 - เพื่อจัดกิจกรรม พัฒนาผู้เรียน ทั้ง ๔ ด้าน

เป้าหมาย/ตัวชี้วัด - ได้มีการปรับปรุงสภาพแวดล้อมทั้งภายในและภายนอกให้น้าอยู่เหมาะสมกับการจัดกิจกรรมการเรียนรู้

ส่วนงานย่อยที่รับผิดชอบ สำนักปลัด อบต.

กระบวนการปฏิบัติงาน โครงการ/ขั้นตอนหลัก (๑)	เป้าหมาย/ตัวชี้วัด (๒)	ปัจจัยเสี่ยง (๓)	สาเหตุของความเสี่ยง (๔)	ประเภทของ ความเสี่ยง (๕)  ใส่ประเภท ของ ความเสี่ยง (S-O-R-C)	การประเมินความเสี่ยง			
					โอกาส (๖)	ผลกระทบ (๗)	ระดับ ความ เสี่ยง (๘)	จัดลำดับ ความเสี่ยง (๙)
ใส่ขั้นตอนการปฏิบัติงาน ของการดำเนินโครงการ/ กิจกรรม	ใส่เป้าหมาย/ตัวชี้วัด ของแต่ละขั้นตอน การปฏิบัติงาน	ใส่สิ่งที่ไม่สามารถบรรลุ วัตถุประสงค์เป้าหมาย หรือตัวชี้วัดของ โครงการ/กิจกรรม	ใส่สาเหตุที่ก่อให้เกิดความเสี่ยง					
โครงการจัดกิจกรรมศูนย์ เด็กเล็กน้าอยู่	จำนวนนักเรียนเข้า ร่วมกิจกรรมไม่น้อย กว่าร้อยละ ๘๐	ไม่ได้มีการปรับปรุง สภาพแวดล้อมทั้งภายใน และภายนอกให้น้าอยู่ เหมาะสมกับการจัด กิจกรรมการเรียนรู้	ศพด.บ้านเขาจ้าว ไม่มีบุคลากร เพียงพอ	S,O	๓	๓	๙	ปานกลาง

(ลงชื่อ).....

(นางเกษร ๒๓๓๗๖)

ตำแหน่ง.....

## องค์การบริหารส่วนตำบลเขาจ้าว

ตารางแสดงการวิเคราะห์ ประเมิน และจัดลำดับความเสี่ยง  
ณ วันที่ ๓๐ กันยายน ๒๕๖๕

ยุทธศาสตร์ที่ ๓ การพัฒนาด้านสังคม (แผนงานการศึกษา)

โครงการ โครงการวันเด็กแห่งชาติ

วัตถุประสงค์ - เพื่อสร้างโอกาสและส่งเสริมให้เด็กได้แสดงออกถึงความรู้ความสามารถสู่สาธารณชน

เป้าหมาย/ตัวชี้วัด - จัดกิจกรรมงานวันเด็กสำหรับเด็กสำหรับเด็กในพื้นที่ตำบลเขาจ้าว จำนวน ๕๐

ส่วนงานย่อยที่รับผิดชอบ สำนักปลัด อบต.

กระบวนการปฏิบัติงาน โครงการ/ขั้นตอนหลัก (๑)	เป้าหมาย/ตัวชี้วัด (๒)	ปัจจัยเสี่ยง (๓)	สาเหตุของความเสี่ยง (๔)	ประเภทของ ความเสี่ยง (๕)	การประเมินความเสี่ยง			
					โอกาส (๖)	ผลกระทบ (๗)	ระดับ ความ เสี่ยง (๘)	จัดลำดับ ความเสี่ยง (๙)
ใส่ขั้นตอนการปฏิบัติงาน ของการดำเนินโครงการ/ กิจกรรม	ใส่เป้าหมาย/ตัวชี้วัด ของแต่ละ ขั้นตอนการปฏิบัติงาน	ใส่สิ่งที่ไม่สามารถบรรลุ วัตถุประสงค์เป้าหมาย หรือตัวชี้วัดของ โครงการ/กิจกรรม	ใส่สาเหตุที่ก่อให้เกิดความเสี่ยง	ใส่ประเภท ของ ความเสี่ยง (S-O-R-C)	ใส่ค่าตามที่บรรจุไว้ในคู่มือการบริหารความเสี่ยงฯ หัวข้อ “ การประเมินความเสี่ยง”			
โครงการวันเด็กแห่งชาติ	จัดกิจกรรมงานวันเด็ก สำหรับเด็กสำหรับเด็กใน เขตพื้นที่ตำบลเขาจ้าว จำนวน ๕๐ คน ร้อยละ ๘๐ ของเด็กใน ตำบลมีศักยภาพเพิ่มขึ้น	จำนวนเด็กเยอะเสี่ยง ได้รับเชื้อโควิด ๑๙	โรคโควิด ๑๙	S,O	๒	๓	๘	ปานกลาง

(ลงชื่อ)..... *จรูญ*..... *(๙๖๗๑๒๓๔ ๕๖๗๘๙)*ตำแหน่ง..... *จรูญ ๑๓/๑*

องค์การบริหารส่วนตำบลเขาจ้าว  
 ตารางแสดงการวิเคราะห์ ประเมิน และจัดลำดับความเสี่ยง  
 ณ วันที่ ๓๐ กันยายน ๒๕๖๕

ยุทธศาสตร์ที่ ๓ การพัฒนาด้านสังคม (แผนงานการศึกษา)

โครงการ โครงการจัดหาเครื่องเล่น สนามเด็กเล่น ศูนย์พัฒนาเด็กเล็กบ้านเขาจ้าว

วัตถุประสงค์ - เพื่อจัดหาเครื่องเล่นสำหรับเด็กปฐมวัยที่ได้มาตรฐาน

เป้าหมาย/ตัวชี้วัด - ผู้เรียนในศูนย์พัฒนาเด็กเล็ก

ส่วนงานย่อยที่รับผิดชอบ สำนักปลัด อบต.

กระบวนการปฏิบัติงาน โครงการ/ขั้นตอนหลัก  (๑)	เป้าหมาย/ตัวชี้วัด  (๒)	ปัจจัยเสี่ยง  (๓)	สาเหตุของความเสี่ยง  (๔)	ประเภทของ ความเสี่ยง  (๕)	การประเมินความเสี่ยง ใส่ค่าตามที่บรรจุไว้ในคู่มือการบริหารความเสี่ยงฯ หัวข้อ “ การประเมินความเสี่ยง”			
					โอกาส  (๖)	ผลกระทบ  (๗)	ระดับ ความ เสี่ยง  (๘)	จัดลำดับ ความเสี่ยง  (๙)
ใส่ขั้นตอนการปฏิบัติงาน ของการดำเนินโครงการ/ กิจกรรม	ใส่เป้าหมาย/ตัวชี้วัด ของแต่ละขั้นตอน การปฏิบัติงาน	ใส่สิ่งที่ไม่สามารถบรรลุ วัตถุประสงค์เป้าหมาย หรือ ตัวชี้วัดของโครงการ/ กิจกรรม	ใส่สาเหตุที่ก่อให้เกิดความเสี่ยง	ใส่ประเภท ของ ความเสี่ยง (S-O-R-C)				
โครงการจัดหาเครื่องเล่น สนามเด็กเล่น ศูนย์พัฒนา เด็กเล็กบ้านเขาจ้าว	ร้อยละของเด็กที่ ได้รับการส่งเสริมการ เรียนรู้	ได้จำนวน เครื่องเล่น น้อย ขึ้น	การสืบราคากลางของเครื่องเล่น สนามเด็กเล่น ค่อนข้างยาก เพื่อ ต้องการราคาสินค้าที่ราคาถูก และสามารถจัดซื้อได้ปริมาณมาก ขึ้น	S,O	๒	๒	๔	ต่ำ

(ลงชื่อ)..... *ด.ช*  
 ..... *(๑๖๑๐.๒๖๖๖๖๖ ๒๖๖๖๖๖)*  
 ตำแหน่ง..... *๑๖๑ ๑๗.๑*

องค์การบริหารส่วนตำบลเขาจ้าว  
 ตารางแสดงการวิเคราะห์ ประเมิน และจัดลำดับความเสี่ยง  
 ณ วันที่ ๓๐ กันยายน ๒๕๖๕

ยุทธศาสตร์ที่ ๓ การพัฒนาด้านสังคม (แผนงานการศึกษา)

โครงการ โครงการอาหารกลางวันโรงเรียนชลประทานปราณบุรี (สาขาวังปลา)

วัตถุประสงค์ - เพื่อให้เด็กนักเรียนได้รับอาหารอย่างถูกสุขลักษณะและถูกโภชนาการครบทั้ง ๕ หมู่

เป้าหมาย/ตัวชี้วัด - จัดอาหารกลางวันสำหรับเด็กนักเรียนโรงเรียนชลประทานปราณบุรี (สาขาวังปลา)

ส่วนงานย่อยที่รับผิดชอบ สำนักปลัด อบต.

กระบวนการปฏิบัติงาน โครงการ/ขั้นตอนหลัก (๑) ใส่ขั้นตอนการ ปฏิบัติงานของการ ดำเนินโครงการ/ กิจกรรม	เป้าหมาย/ตัวชี้วัด (๒) ใส่เป้าหมาย/ตัวชี้วัด ของแต่ละขั้นตอนการ ปฏิบัติงาน	ปัจจัยเสี่ยง (๓) ใส่สิ่งที่ไม่สามารถ บรรลุวัตถุประสงค์ เป้าหมาย หรือ ตัวชี้วัดของโครงการ/ กิจกรรม	สาเหตุของความเสี่ยง (๔) ใส่สาเหตุที่ก่อให้เกิดความเสี่ยง	ประเภทของ ความเสี่ยง (๕) ใส่ประเภท ของ ความเสี่ยง (S-O-R-C)	การประเมินความเสี่ยง ใส่ค่าตามที่บรรจุไว้ในคู่มือการบริหารความเสี่ยงฯ หัวข้อ “ การประเมินความเสี่ยง”			
					โอกาส (๖)	ผลกระทบ (๗)	ระดับ ความ เสี่ยง (๘)	จัดลำดับ ความเสี่ยง (๙)
โครงการอาหาร กลางวันโรงเรียน ชลประทานปราณบุรี (สาขาวังปลา)	ร้อยละ ๑๐๐ ของ นักเรียนเป้าหมายได้รับ ประทานอาหารกลาง วันที่มีคุณภาพ	การโอนผลักเงิน ค่าอาหารกลางวันช้า	ทางโรงเรียนแจ้งส่งยอดจำนวนเด็ก นักเรียนให้กับอบต.ไม่ตรงตามกำหนด	S,O	๒	๒	๔	ต่ำ

(ลงชื่อ).....  
 (นางกมลพร เสด็จม)  
 ตำแหน่ง..... ๑๕ ๑๕. ๑

องค์การบริหารส่วนตำบลเขาจ้าว อำเภอปราณบุรี จังหวัดประจวบคีรีขันธ์  
 ตารางแสดงการวิเคราะห์ ประเมิน และจัดลำดับความเสี่ยง  
 ณ วันที่ ๓๐ กันยายน ๒๕๖๕

ยุทธศาสตร์ที่ ๓            การพัฒนาด้านสังคม (แผนงานสาธารณสุข)  
 โครงการ/กิจกรรม      โครงการป้องกันและแก้ไขปัญหายาเสพติด  
 วัตถุประสงค์            เพื่อป้องกันและแก้ไขปัญหายาเสพติดในเด็กและเยาวชนในพื้นที่ตำบลเขาจ้าว  
 เป้าหมาย/ตัวชี้วัด      ผู้ติดยาเสพติดที่ผ่านการคัดกรองตามกระบวนการ  
 ส่วนงานย่อยที่รับผิดชอบ   สำนักปลัด (งานสาธารณสุขและสิ่งแวดล้อม)

กระบวนการปฏิบัติงาน โครงการ/ขั้นตอนหลัก (๑)  ใส่ขั้นตอนการปฏิบัติงาน ของการดำเนินโครงการ/ กิจกรรม	เป้าหมาย/ตัวชี้วัด (๒)  ใส่เป้าหมาย/ตัวชี้วัด ของแต่ ละขั้นตอนการปฏิบัติงาน	ปัจจัยเสี่ยง (๓)  ใส่สิ่งที่ไม่สามารถบรรลุ วัตถุประสงค์เป้าหมาย หรือ ตัวชี้วัดของโครงการ/กิจกรรม	สาเหตุของความเสี่ยง (๔)  ใส่สาเหตุที่ก่อให้เกิดความเสี่ยง	ประเภท ของความ เสี่ยง (๕)  ใส่ประเภท ของ ความเสี่ยง (S-O-R-C)	การประเมินความเสี่ยง  ใส่ค่าตามที่บรรจุไว้ในคู่มือการบริหารความ เสี่ยงฯ หัวข้อ “ การประเมินความเสี่ยง ”			
					โอกาส (๖)	ผลกระทบ (๗)	ระดับ เสี่ยง (๘)	จัดลำดับ ความเสี่ยง (๙)
โครงการป้องกันและ แก้ไขปัญหายาเสพติด	ร้อยละที่ลดลงของจำนวนผู้ เสพยาเสพติด	๑. ชุมชนยังขาดการตื่นตัวในการ แก้ไขปัญหายาเสพติดให้ลดลง ๒. มีการแพร่ระบาดของยาเสพติด ในพื้นที่	๑. การแพร่ระบาดของยาเสพติด ๒. ยาเสพติดมีราคาถูกและ มีการ ลักลอบจำหน่ายยาเสพติดใน พื้นที่	S O	๒	๑	๒	ต่ำ

(ลงชื่อ)..... รุ่งฉาย .....

(.....(นางสาวปรัชญา ไสจุล).....)

ตำแหน่ง..... ผู้ช่วยเจ้าพนักงานธุรการ .....





องค์การบริหารส่วนตำบลเขาจ้าว  
 ตารางแสดงการวิเคราะห์ ประเมิน และจัดลำดับความเสี่ยง  
 ณ วันที่ ๓๐ กันยายน ๒๕๖๕

ยุทธศาสตร์ที่ ๓ การพัฒนาด้านสังคม (แผนงานสาธารณสุข)  
 โครงการ โครงการสัตว์ปลอดโรค คนปลอดภัยจากโรคพิษสุนัขบ้า ฯ  
 วัตถุประสงค์ - เพื่อป้องกันการเกิดโรคพิษสุนัขบ้าจากสัตว์สู่คน  
 เป้าหมาย/ตัวชี้วัด - ฉีดวัคซีนป้องกันโรคพิษสุนัขบ้าให้กับสุนัขและแมวที่อยู่ในเขตพื้นที่ อบต.เขาจ้าว จำนวนประมาณ ๑,๖๐๐ ตัว  
 ส่วนงานย่อยที่รับผิดชอบ สำนักปลัด (งานสาธารณสุขและสิ่งแวดล้อม)

กระบวนการปฏิบัติงาน โครงการ/ขั้นตอนหลัก (๑)	เป้าหมาย/ตัวชี้วัด (๒)	ปัจจัยเสี่ยง (๓)	สาเหตุของความเสี่ยง (๔)	ประเภทของความเสี่ยง (๕)	การประเมินความเสี่ยง			
					โอกาส (๖)	ผลกระทบ (๗)	ระดับ ความเสี่ยง (๘)	จัดลำดับ ความเสี่ยง (๙)
ใส่ขั้นตอนการปฏิบัติงาน ของการดำเนินโครงการ/ กิจกรรม	ใส่เป้าหมาย/ตัวชี้วัด ของ แต่ละขั้นตอนการ ปฏิบัติงาน	ใส่สิ่งที่ไม่สามารถบรรลุ วัตถุประสงค์เป้าหมาย หรือตัวชี้วัดของ โครงการ/กิจกรรม	ใส่สาเหตุที่ก่อให้เกิดความเสี่ยง	ใส่ประเภทของ ความเสี่ยง (S-O-R-C)	ใส่ค่าตามที่บรรจุไว้ในคู่มือการบริหารความเสี่ยงฯ หัวข้อ “ การประเมินความเสี่ยง ”			
โครงการสัตว์ปลอดโรค คนปลอดภัยจากโรคพิษ สุนัขบ้า ฯ	ฉีดวัคซีนป้องกันโรคพิษ สุนัขบ้าให้กับสุนัขและแมว ที่อยู่ในเขตพื้นที่ อบต.เขา จ้าว จำนวนประมาณ ๑,๖๐๐ ตัว	- ประชาชนยังไม่เห็น ความสำคัญของการฉีด วัคซีนให้กับสัตว์เลี้ยง - สัตว์บางตัวไม่ให้อัด	- ขาดคู่มือและช่องทางการ ประชาสัมพันธ์อย่างทั่วถึงและ ต่อเนื่องให้กับประชาชน ทำให้ไม่ สามารถสร้างความตระหนัก และ ความร่วมมือของประชาชน	○	๒	๒	๔	ต่ำ

(ลงชื่อ).....ปรีญา.....  
 (นางสาวปรีญา ไสจุล)  
 (.....)  
 ผู้ช่วยเจ้าพนักงานธุรการ  
 ตำแหน่ง.....

องค์การบริหารส่วนตำบลเขาจ้าว  
 ตารางแสดงการวิเคราะห์ ประเมิน และจัดลำดับความเสี่ยง  
 ณ วันที่ ๓๐ กันยายน ๒๕๖๕

แบบ RM-๑  
 ปีงบประมาณ ๒๕๖๖

ยุทธศาสตร์ที่ ๓    การพัฒนาด้านสังคม (แผนงานสาธารณสุข)  
 โครงการ        โครงการสำรวจข้อมูลจำนวนสัตว์และขึ้นทะเบียนสัตว์ตามโครงการสัตว์ปลอดโรค คนปลอดภัยจากโรคพิษสุนัขบ้า ฯ  
 วัตถุประสงค์    - เพื่อควบคุมจำนวนสุนัขและป้องกันการระบาดของโรคพิษสุนัขบ้าในเขตพื้นที่ อบต.  
 เป้าหมาย/ตัวชี้วัด - สุนัขในเขตพื้นที่ อบต.เขาจ้าว  
 ส่วนงานย่อยที่รับผิดชอบ    สำนักปลัด (งานสาธารณสุขและสิ่งแวดล้อม)

กระบวนการปฏิบัติงาน โครงการ/ขั้นตอนหลัก  (๑)  ใส่ขั้นตอนการปฏิบัติงานของ การดำเนินโครงการ/กิจกรรม	เป้าหมาย/ตัวชี้วัด  (๒)  ใส่เป้าหมาย/ ตัวชี้วัด ของแต่ละ ขั้นตอนการ ปฏิบัติงาน	ปัจจัยเสี่ยง  (๓)  ใส่สิ่งที่ไม่สามารถบรรลุ วัตถุประสงค์เป้าหมาย หรือตัวชี้วัดของ โครงการ/กิจกรรม	สาเหตุของความเสี่ยง  (๔)  ใส่สาเหตุที่ก่อให้เกิดความเสี่ยง	ประเภท ของความเสี่ยง  (๕)  ใส่ประเภท ของ ความเสี่ยง (S-O-R-C)	การประเมินความเสี่ยง  ใส่ค่าตามที่บรรจุไว้ในคู่มือการบริหารความเสี่ยงฯ หัวข้อ “ การประเมินความเสี่ยง ”			
					โอกาส  (๖)	ผลกระทบ  (๗)	ระดับ ความเสี่ยง  (๘)	จัดลำดับ ความเสี่ยง  (๙)
โครงการสำรวจข้อมูลจำนวน สัตว์และขึ้นทะเบียนสัตว์ตาม โครงการสัตว์ปลอดโรค คน ปลอดภัยจากโรคพิษสุนัขบ้า ฯ	สุนัขและแมวในเขต พื้นที่ อบต.เขาจ้าว ร้อยละ ๘๐ ได้ขึ้น ทะเบียนสัตว์	- ประชาชนยังไม่เห็น ความสำคัญของการขึ้น ทะเบียนสัตว์เลี้ยงเพื่อ รับการฉีดวัคซีนให้กับ สัตว์เลี้ยง	- ขาดคู่มือและช่องทางการ ประชาสัมพันธ์อย่างทั่วถึงและต่อเนื่อง ให้กับประชาชน ทำให้ไม่สามารถสร้าง ความตระหนัก และความร่วมมือของ ประชาชน	S O	๓	๒	๖	ปานกลาง

(ลงชื่อ).....  
 (นางสาวปรีชญา ไสจุล)  
 ผู้ช่วยเจ้าพนักงานธุรการ  
 ตำแหน่ง.....

องค์การบริหารส่วนตำบลเขาจ้าว  
 ตารางแสดงการวิเคราะห์ ประเมิน และจัดลำดับความเสี่ยง  
 ณ วันที่ ๓๐ กันยายน ๒๕๖๕

แบบ RM-๑  
 ปีงบประมาณ ๒๕๖๖

ยุทธศาสตร์ที่ ๓ การพัฒนาด้านสังคม (แผนงานสาธารณสุข)  
 โครงการ โครงการป้องกันและควบคุมโรคติดต่อฯ โดยแมลง  
 วัตถุประสงค์ - เพื่อป้องกันโรคติดต่อที่นำมาโดยแมลงต่างๆ  
 เป้าหมาย/ตัวชี้วัด - ดำเนินการฉีดพ่นสารเคมีเพื่อป้องกันและควบคุมโรคติดต่อฯ โดยแมลง  
 ส่วนงานย่อยที่รับผิดชอบ สำนักปลัด (งานสาธารณสุขและสิ่งแวดล้อม)

กระบวนการปฏิบัติงาน โครงการ/ขั้นตอนหลัก  (๑)  ใส่ขั้นตอนการปฏิบัติงาน ของการดำเนินโครงการ/ กิจกรรม	เป้าหมาย/ตัวชี้วัด  (๒)  ใส่เป้าหมาย/ตัวชี้วัด ของแต่ละขั้นตอน การปฏิบัติงาน	ปัจจัยเสี่ยง  (๓)  ใส่สิ่งที่ไม่สามารถบรรลุ วัตถุประสงค์เป้าหมาย หรือตัวชี้วัดของ โครงการ/กิจกรรม	สาเหตุของความเสี่ยง  (๔)  ใส่สาเหตุที่ก่อให้เกิดความเสี่ยง	ประเภทของ ความเสี่ยง  (๕)  ใส่ประเภท ของ ความเสี่ยง (S-O-R-C)	การประเมินความเสี่ยง  ใส่ค่าตามที่บรรจุไว้ในคู่มือการบริหารความเสี่ยงฯ หัวข้อ “ การประเมินความเสี่ยง ”			
					โอกาส  (๖)	ผลกระทบ  (๗)	ระดับ ความเสี่ยง  (๘)	จัดลำดับ ความเสี่ยง  (๙)
โครงการป้องกันและ ควบคุมโรคติดต่อฯ โดย แมลง	ร้อยละที่ลดลงของ ผู้ป่วยที่เป็นโรคติดต่อ ฯ โดยแมลง	ประชาชนขาดความรู้ ความเข้าใจและตระหนัก ถึงอันตรายของ โรคติดต่อฯ โดยแมลง	ประชาชนไม่ได้รับการประชาสัมพันธ์ ความรู้ทั่วถึงและต่อเนื่อง	S O	๓	๓	๙	ปานกลาง

(ลงชื่อ)..... ฐิติญา

(.....(นางสาวปัทมา ใสจุล).....)

ตำแหน่ง..... ผู้ช่วยเจ้าพนักงานธุรการ

องค์การบริหารส่วนตำบลเขาจ้าว  
ตารางแสดงการวิเคราะห์ ประเมิน และจัดลำดับความเสี่ยง  
ณ วันที่ ๓๐ กันยายน ๒๕๖๕

แบบ RM-๑  
ปีงบประมาณ ๒๕๖๖

ยุทธศาสตร์ที่ ๓ การพัฒนาด้านสังคม (แผนงานสาธารณสุข)  
โครงการ โครงการตามพระราชดำริ ด้านสาธารณสุข หมู่ที่ ๑ บ้านเขาจ้าว  
วัตถุประสงค์ - เพื่อให้ประชาชนมีสุขภาพชีวิตที่ดี  
เป้าหมาย/ตัวชี้วัด - ประชาชนในหมู่บ้าน(อุดหนุนกรรมการ หมู่บ้านที่ ๑)  
ส่วนงานย่อยที่รับผิดชอบ สำนักปลัด (งานสาธารณสุขและสิ่งแวดล้อม)

กระบวนการปฏิบัติงาน โครงการ/ขั้นตอนหลัก  (๑)  ใส่ขั้นตอนการปฏิบัติงาน ของการดำเนินโครงการ/ กิจกรรม	เป้าหมาย/ตัวชี้วัด  (๒)  ใส่เป้าหมาย/ ตัวชี้วัด ของแต่ละ ขั้นตอนการ ปฏิบัติงาน	ปัจจัยเสี่ยง  (๓)  ใส่สิ่งที่ไม่สามารถ บรรลุวัตถุประสงค์ เป้าหมาย หรือ ตัวชี้วัดของโครงการ/ กิจกรรม	สาเหตุของความเสี่ยง  (๔)  ใส่สาเหตุที่ก่อให้เกิดความเสี่ยง	ประเภทของ ความเสี่ยง  (๕)  ใส่ประเภท ของ ความเสี่ยง (S-O-R-C)	การประเมินความเสี่ยง  ใส่ค่าตามที่บรรจุไว้ในคู่มือการบริหารความเสี่ยงฯ หัวข้อ “ การประเมินความเสี่ยง ”			
					โอกาส  (๖)	ผลกระทบ  (๗)	ระดับ ความเสี่ยง  (๘)	จัดลำดับ ความเสี่ยง  (๙)
โครงการตามพระราชดำริ ด้านสาธารณสุข หมู่ที่ ๑ บ้านเขาจ้าว	ประชาชนร้อยละ ๘๐ มีสุขภาพดี	- ระยะเวลาในการ ดำเนินการน้อยไป - ประชาชนเข้าร่วม น้อย	ประชาชนไม่ได้รับการประชาสัมพันธ์ใน การจัดโครงการ	S O	๒	๒	๔	ต่ำ

(ลงชื่อ)..... *JSJ* .....

(..... (นางสาวปรัชญา ไสจุล) .....) .....

ผู้ช่วยเจ้าพนักงานธุรการ

ตำแหน่ง.....

องค์การบริหารส่วนตำบลเขาจ้าว  
 ตารางแสดงการวิเคราะห์ ประเมิน และจัดลำดับความเสี่ยง  
 ณ วันที่ ๓๐ กันยายน ๒๕๖๕

แบบ RM-๑  
 ปีงบประมาณ ๒๕๖๖

ยุทธศาสตร์ที่ ๓ การพัฒนาด้านสังคม (แผนงานสาธารณสุข)  
 โครงการ โครงการตามพระราชดำริ ด้านสาธารณสุข หมู่ที่ ๒ บ้านท่าวังปลา  
 วัตถุประสงค์ - เพื่อให้ประชาชนมีสุขภาพชีวิตที่ดี  
 เป้าหมาย/ตัวชี้วัด - ประชาชนในหมู่บ้าน(อุดหนุนกรรมการหมู่บ้านที่ ๒)  
 ส่วนงานย่อยที่รับผิดชอบ สำนักปลัด (งานสาธารณสุขและสิ่งแวดล้อม)

กระบวนการปฏิบัติงาน โครงการ/ขั้นตอนหลัก (๑) ใส่ขั้นตอนการปฏิบัติงาน ของการดำเนินโครงการ/ กิจกรรม	เป้าหมาย/ตัวชี้วัด (๒) ใส่เป้าหมาย/ ตัวชี้วัด ของแต่ละ ขั้นตอนการ ปฏิบัติงาน	ปัจจัยเสี่ยง (๓) ใส่สิ่งที่ไม่สามารถบรรลุ วัตถุประสงค์เป้าหมาย หรือตัวชี้วัดของ โครงการ/กิจกรรม	สาเหตุของความเสี่ยง (๔) ใส่สาเหตุที่ก่อให้เกิดความ เสี่ยง	ประเภทของ ความเสี่ยง (๕) ใส่ประเภท ของ ความเสี่ยง (S-O-R-C)	การประเมินความเสี่ยง ใส่ค่าตามที่บรรจุไว้ในคู่มือการบริหารความเสี่ยงฯ หัวข้อ “ การประเมินความเสี่ยง ”			
					โอกาส (๖)	ผลกระทบ (๗)	ระดับ ความเสี่ยง (๘)	จัดลำดับ ความเสี่ยง (๙)
โครงการตามพระราชดำริ ด้านสาธารณสุข หมู่ที่ ๒ บ้านท่าวังปลา	ประชาชนร้อยละ ๘๐ มีสุขภาพดี	- ระยะเวลาในการ ดำเนินการน้อยไป - ประชาชนเข้าร่วมน้อย	ประชาชนไม่ได้รับการ ประชาสัมพันธ์ในการจัด โครงการ	S O	๒	๒	๔	ต่ำ

(ลงชื่อ)..... ปรียญา.....

(..... (นางสาวปรียญา ไสจุล) .....) )

ผู้ช่วยเจ้าพนักงานธุรการ

ตำแหน่ง.....

องค์การบริหารส่วนตำบลเขาจ้าว  
 ตารางแสดงการวิเคราะห์ ประเมิน และจัดลำดับความเสี่ยง  
 ณ วันที่ ๓๐ กันยายน ๒๕๖๕

แบบ RM-๑  
 ปีงบประมาณ ๒๕๖๖

ยุทธศาสตร์ที่ ๓ การพัฒนาด้านสังคม (แผนงานสาธารณสุข)  
 โครงการ โครงการตามพระราชดำริ ด้านสาธารณสุข หมู่ที่ ๓ บ้านท่าฟุ้ง  
 วัตถุประสงค์ - เพื่อให้ประชาชนมีสุขภาพชีวิตที่ดี  
 เป้าหมาย/ตัวชี้วัด - ประชาชนในหมู่บ้าน(อุดหนุนกรรมการหมู่บ้านที่ ๓)  
 ส่วนงานย่อยที่รับผิดชอบ สำนักปลัด (งานสาธารณสุขและสิ่งแวดล้อม)

กระบวนการปฏิบัติงาน โครงการ/ขั้นตอนหลัก (๑)  ใส่ขั้นตอนการปฏิบัติงาน ของการดำเนินโครงการ/ กิจกรรม	เป้าหมาย/ตัวชี้วัด (๒)  ใส่เป้าหมาย/ตัวชี้วัด ของแต่ละขั้นตอน การปฏิบัติงาน	ปัจจัยเสี่ยง (๓)  ใส่สิ่งที่ไม่สามารถ บรรลุวัตถุประสงค์ เป้าหมาย หรือ ตัวชี้วัดของ โครงการ/กิจกรรม	สาเหตุของความเสี่ยง (๔)  ใส่สาเหตุที่ก่อให้เกิดความเสี่ยง	ประเภทของ ความเสี่ยง (๕)  ใส่ประเภท ของ ความเสี่ยง (S-O-R-C)	การประเมินความเสี่ยง ใส่ค่าตามที่บรรจุไว้ในคู่มือการบริหารความเสี่ยงฯ หัวข้อ “ การประเมินความเสี่ยง”			
					โอกาส (๖)	ผลกระทบ (๗)	ระดับ ความ เสี่ยง (๘)	จัดลำดับ ความเสี่ยง (๙)
โครงการตามพระราชดำริ ด้านสาธารณสุข หมู่ที่ ๓ บ้านท่าฟุ้ง	ประชาชนร้อยละ ๘๐ มีสุขภาพดี	- ระยะเวลาในการ ดำเนินการน้อยไป - ประชาชนเข้าร่วม น้อย	ประชาชนไม่ได้รับการประชาสัมพันธ์ใน การจัดโครงการ	S O	๒	๒	๔	ต่ำ

(ลงชื่อ).....*Jranya*.....  
 (นางสาวปรัชญา ไสจุล)  
 ผู้ช่วยเจ้าพนักงานธุรการ  
 ตำแหน่ง.....

องค์การบริหารส่วนตำบลเขาจ้าว  
 ตารางแสดงการวิเคราะห์ ประเมิน และจัดลำดับความเสี่ยง  
 ณ วันที่ ๓๐ กันยายน ๒๕๖๕

แบบ RM-๑  
 ปีงบประมาณ ๒๕๖๖

ยุทธศาสตร์ที่ ๓ การพัฒนาด้านสังคม (แผนงานสาธารณสุข)  
 โครงการ โครงการตามพระราชดำริ ด้านสาธารณสุข หมู่ที่ ๔ บ้านท่าวังหิน  
 วัตถุประสงค์ - เพื่อให้ประชาชนมีสุขภาพชีวิตที่ดี  
 เป้าหมาย/ตัวชี้วัด - ประชาชนในหมู่บ้าน(อุดหนุนกรรมการหมู่บ้านที่ ๔)  
 ส่วนงานย่อยที่รับผิดชอบ สำนักปลัด (งานสาธารณสุขและสิ่งแวดล้อม)

กระบวนการปฏิบัติงาน โครงการ/ขั้นตอนหลัก (๑)  ใส่ขั้นตอนการปฏิบัติงาน ของการดำเนินโครงการ/ กิจกรรม	เป้าหมาย/ตัวชี้วัด (๒)  ใส่เป้าหมาย/ตัวชี้วัด ของแต่ละขั้นตอน การปฏิบัติงาน	ปัจจัยเสี่ยง (๓)  ใส่สิ่งที่ไม่สามารถ บรรลุวัตถุประสงค์ เป้าหมาย หรือ ตัวชี้วัดของ โครงการ/กิจกรรม	สาเหตุของความเสี่ยง (๔)  ใส่สาเหตุที่ก่อให้เกิดความเสี่ยง	ประเภทของ ความเสี่ยง (๕)  ใส่ประเภท ของ ความเสี่ยง (S-O-R-C)	การประเมินความเสี่ยง ใส่ค่าตามที่บรรจุไว้ในคู่มือการบริหารความเสี่ยงฯ หัวข้อ “ การประเมินความเสี่ยง”			
					โอกาส (๖)	ผลกระทบ (๗)	ระดับ ความ เสี่ยง (๘)	จัดลำดับ ความเสี่ยง (๙)
โครงการตามพระราชดำริ ด้านสาธารณสุข หมู่ที่ ๔ บ้านท่าวังหิน	ประชาชนร้อยละ ๘๐ มีสุขภาพดี	- ระยะเวลาในการ ดำเนินการน้อยไป - ประชาชนเข้าร่วม น้อย	ประชาชนไม่ได้รับการประชาสัมพันธ์ใน การจัดโครงการ	S O	๒	๒	๔	ต่ำ

(ลงชื่อ).....  
 (นางสาวปรัชญา ไสจุล)  
 ผู้ช่วยเจ้าพนักงานธุรการ  
 ตำแหน่ง.....



องค์การบริหารส่วนตำบลเขาจ้าว  
 ตารางแสดงการวิเคราะห์ ประเมิน และจัดลำดับความเสี่ยง  
 ณ วันที่ ๓๐ กันยายน ๒๕๖๕

แบบ RM-๑  
 ปีงบประมาณ ๒๕๖๖

ยุทธศาสตร์ที่ ๓ การพัฒนาด้านสังคม (แผนงานสาธารณสุข)  
 โครงการ โครงการตามพระราชดำริ ด้านสาธารณสุข หมู่ที่ ๕ บ้านกระพูน  
 วัตถุประสงค์ - เพื่อให้ประชาชนมีสุขภาพชีวิตที่ดี  
 เป้าหมาย/ตัวชี้วัด - ประชาชนในหมู่บ้าน(อุดหนุนกรรมการหมู่บ้านที่ ๕)  
 ส่วนงานย่อยที่รับผิดชอบ สำนักปลัด (งานสาธารณสุขและสิ่งแวดล้อม)

กระบวนการปฏิบัติงาน โครงการ/ขั้นตอนหลัก (๑) ใส่ขั้นตอนการปฏิบัติงาน ของการดำเนินโครงการ/ กิจกรรม	เป้าหมาย/ตัวชี้วัด (๒) ใส่เป้าหมาย/ตัวชี้วัด ของแต่ละขั้นตอน การปฏิบัติงาน	ปัจจัยเสี่ยง (๓) ใส่สิ่งที่ไม่สามารถ บรรลุวัตถุประสงค์ เป้าหมาย หรือ ตัวชี้วัดของ โครงการ/กิจกรรม	สาเหตุของความเสี่ยง (๔) ใส่สาเหตุที่ก่อให้เกิดความเสี่ยง	ประเภทของ ความเสี่ยง (๕) ใส่ประเภท ของ ความเสี่ยง (S-O-R-C)	การประเมินความเสี่ยง ใส่ค่าตามที่บรรจุไว้ในคู่มือการบริหารความเสี่ยงฯ หัวข้อ “ การประเมินความเสี่ยง”			
					โอกาส (๖)	ผลกระทบ (๗)	ระดับ ความ เสี่ยง (๘)	จัดลำดับ ความเสี่ยง (๙)
โครงการตามพระราชดำริ ด้านสาธารณสุข หมู่ที่ ๕ บ้านกระพูน	ประชาชนร้อยละ ๘๐ มีสุขภาพดี	- ระยะเวลาในการ ดำเนินการน้อยไป - ประชาชนเข้าร่วม น้อย	ประชาชนไม่ได้รับการประชาสัมพันธ์ใน การจัดโครงการ	S O	๒	๒	๔	ต่ำ

(ลงชื่อ).....จรัสญา.....  
 (.....(นางสาวปรีชญา ไสจุล).....)  
 ตำแหน่ง.....ผู้ช่วยเจ้าพนักงานธุรการ.....

องค์การบริหารส่วนตำบลเขาจ้าว  
 ตารางแสดงการวิเคราะห์ ประเมิน และจัดลำดับความเสี่ยง  
 ณ วันที่ ๓๐ กันยายน ๒๕๖๕

แบบ RM-๑  
 ปีงบประมาณ ๒๕๖๖

ยุทธศาสตร์ที่ ๓ การพัฒนาด้านสังคม (แผนงานสาธารณสุข)  
 โครงการ โครงการตามพระราชดำริ ด้านสาธารณสุข หมู่ที่ ๖ บ้านแพรงตะลุย  
 วัตถุประสงค์ - เพื่อให้ประชาชนมีสุขภาพชีวิตที่ดี  
 เป้าหมาย/ตัวชี้วัด - ประชาชนในหมู่บ้าน(อุดหนุนกรรมการหมู่บ้านที่๖)  
 ส่วนงานย่อยที่รับผิดชอบ สำนักปลัด (งานสาธารณสุขและสิ่งแวดล้อม)

กระบวนการปฏิบัติงาน โครงการ/ขั้นตอนหลัก (๑)	เป้าหมาย/ตัวชี้วัด (๒)	ปัจจัยเสี่ยง (๓)	สาเหตุของความเสี่ยง (๔)	ประเภทของ ความเสี่ยง (๕)	การประเมินความเสี่ยง			
					โอกาส (๖)	ผลกระทบ (๗)	ระดับ ความ เสี่ยง (๘)	จัดลำดับ ความเสี่ยง (๙)
ใส่ขั้นตอนการปฏิบัติงาน ของการดำเนินโครงการ/ กิจกรรม	ใส่เป้าหมาย/ตัวชี้วัด ของแต่ละขั้นตอน การปฏิบัติงาน	ใส่สิ่งที่ไม่สามารถ บรรลุวัตถุประสงค์ เป้าหมาย หรือ ตัวชี้วัดของโครงการ/ กิจกรรม	ใส่สาเหตุที่ก่อให้เกิดความเสี่ยง	ใส่ประเภท ของ ความเสี่ยง (S-O-R-C)				
โครงการตามพระราชดำริ ด้านสาธารณสุข หมู่ที่ ๖ บ้านแพรงตะลุย	ประชาชนร้อยละ ๘๐ มีสุขภาพดี	- ระยะเวลาในการ ดำเนินการน้อยไป - ประชาชนเข้าร่วม น้อย	ประชาชนไม่ได้รับการประชาสัมพันธ์ใน การจัดโครงการ	S O	๒	๒	๔	ต่ำ

(ลงชื่อ).....ปรีชา.....  
 (นางสาวปรีชา ไสจุล).....  
 ตำแหน่ง.....ผู้ช่วยเจ้าพนักงานธุรการ.....

องค์การบริหารส่วนตำบลเขาจ้าว  
 ตารางแสดงการวิเคราะห์ ประเมิน และจัดลำดับความเสี่ยง  
 ณ วันที่ ๓๐ กันยายน ๒๕๖๕

แบบ RM-๑  
 ปีงบประมาณ ๒๕๖๖

ยุทธศาสตร์ที่ ๓ การพัฒนาด้านสังคม (แผนงานสาธารณสุข)  
 โครงการ โครงการรณรงค์ป้องกันและควบคุมโรคติดต่อ  
 วัตถุประสงค์ - เพื่อป้องกันและควบคุมโรคติดต่อที่เกิดขึ้นในพื้นที่ รวมถึงโรคที่อุบัติใหม่  
 เป้าหมาย/ตัวชี้วัด - จัดซื้อวัสดุอุปกรณ์ในการป้องกันและควบคุมโรค  
 - ให้ความรู้และรณรงค์ให้ความรู้เกี่ยวกับโรคติดต่อ  
 ส่วนงานย่อยที่รับผิดชอบ สำนักปลัด (งานสาธารณสุขและสิ่งแวดล้อม)

กระบวนการปฏิบัติงาน โครงการ/ขั้นตอนหลัก (๑)	เป้าหมาย/ตัวชี้วัด (๒)	ปัจจัยเสี่ยง (๓)	สาเหตุของความเสี่ยง (๔)	ประเภทของ ความเสี่ยง (๕)	การประเมินความเสี่ยง			
					โอกาส (๖)	ผลกระทบ (๗)	ระดับ ความ เสี่ยง (๘)	จัดลำดับ ความเสี่ยง (๙)
ใส่ขั้นตอนการปฏิบัติงาน ของการดำเนินโครงการ/ กิจกรรม	ใส่เป้าหมาย/ตัวชี้วัด ของแต่ละขั้นตอน การปฏิบัติงาน	ใส่สิ่งที่ไม่สามารถ บรรลุวัตถุประสงค์ เป้าหมาย หรือ ตัวชี้วัดของโครงการ/ กิจกรรม	ใส่สาเหตุที่ก่อให้เกิดความเสี่ยง	ใส่ประเภท ของ ความเสี่ยง (S-O-R-C)				
โครงการรณรงค์ป้องกัน และควบคุมโรคติดต่อ	ออกควบคุมโรคทุก หมู่บ้านภายในเขต อบต.	- ระยะเวลาในการ ดำเนินการน้อยไป - ประชาชนเข้าร่วม น้อย	ประชาชนขาดความรู้พื้นฐานของโรค และไม่เห็นความสำคัญในการเข้าอบรม	S O	๓	๑	๕	ปานกลาง

(ลงชื่อ).....  
 (นางสาวปรีชญา ไสจุล)  
 ผู้ช่วยเจ้าพนักงานธุรการ  
 ตำแหน่ง.....

องค์การบริหารส่วนตำบลเขาจ้าว อำเภอปราณบุรี จังหวัดประจวบคีรีขันธ์  
 ตารางแสดงการวิเคราะห์ ประเมิน และจัดลำดับความเสี่ยง  
 ณ วันที่ ๓๐ กันยายน ๒๕๖๕

ยุทธศาสตร์ที่ ๓ การพัฒนาด้านสังคม (แผนงานการศาสนา วัฒนธรรม และนันทนาการ)  
 โครงการ/กิจกรรม โครงการแข่งขันกีฬาต้านยาเสพติด ตำบลเขาจ้าวสัมพันธ์  
 วัตถุประสงค์ - เพื่อให้ประชาชนใช้เวลาว่างให้เกิดประโยชน์  
 - เพื่อเสริมสร้างความสามัคคีมีน้ำใจนักกีฬา  
 เป้าหมาย/ตัวชี้วัด การจัดการแข่งขันกีฬาทำบล ๑ ครั้ง/ปี  
 ส่วนงานย่อยที่รับผิดชอบ สำนักปลัด (งานการศาสนา วัฒนธรรม และนันทนาการ)

กระบวนการปฏิบัติงาน โครงการ/ขั้นตอนหลัก (๑) ใส่ขั้นตอนการปฏิบัติงาน ของการดำเนินโครงการ/ กิจกรรม	เป้าหมาย/ตัวชี้วัด (๒) ใส่เป้าหมาย/ตัวชี้วัด ของแต่ ละขั้นตอนการปฏิบัติงาน	ปัจจัยเสี่ยง (๓) ใส่สิ่งที่ไม่สามารถบรรลุ วัตถุประสงค์เป้าหมาย หรือ ตัวชี้วัดของโครงการ/ กิจกรรม	สาเหตุของความเสี่ยง (๔) ใส่สาเหตุที่ก่อให้เกิดความเสี่ยง	ประเภท ของความ เสี่ยง (๕) ใส่ประเภท ของ ความเสี่ยง (S-O-R-C)	การประเมินความเสี่ยง			
					โอกาส (๖)	ผลกระทบ (๗)	ระดับ เสี่ยง (๘)	จัดลำดับ ความเสี่ยง (๙)
โครงการแข่งขันกีฬา ต้านยาเสพติด ตำบลเขา จ้าวสัมพันธ์	ประชาชนได้ใช้เวลาว่างให้ เกิดประโยชน์และเกิดความ รัก ความสามัคคีในหมู่คณะ	ขาดบุคลากรตำแหน่งนักสนทนา การ ที่มีความรู้ทางด้านกร ปฏิบัติงานโดยตรง	ไม่มีเจ้าหน้าที่ปฏิบัติงาน จึงทำให้ งานเกิดความล่าช้า ผิดพลาด	S O	๒	๑	๒	ต่ำ

(ลงชื่อ).....  
 (นายณัฐภัทร สิ้นสมบัติ)  
 เจ้าพนักงานธุรการชำนาญงาน.....  
 ตำแหน่ง.....

องค์การบริหารส่วนตำบลเขาจ้าว อำเภอปรานบุรี จังหวัดประจวบคีรีขันธ์  
ตารางแสดงการวิเคราะห์ ประเมิน และจัดลำดับความเสี่ยง  
ณ วันที่ ๓๐ กันยายน ๒๕๖๕

ยุทธศาสตร์ที่ ๓ การพัฒนาด้านสังคม (แผนงานการศึกษา วัฒนธรรม และนันทนาการ)  
โครงการ/กิจกรรม โครงการส่งเสริมการจัดพิธีทางศาสนาและประเพณีต่างๆ  
วัตถุประสงค์ - เพื่ออนุรักษ์สืบสานวันสำคัญประเพณีวัฒนธรรม ศาสนา ของชาติให้คงอยู่สืบไป  
เป้าหมาย/ตัวชี้วัด ส่งเสริมการจัดพิธีทางศาสนา และประเพณีต่างๆ  
ส่วนงานย่อยที่รับผิดชอบ สำนักปลัด (งานการศึกษา วัฒนธรรม และนันทนาการ)

กระบวนการปฏิบัติงาน โครงการ/ขั้นตอนหลัก (๑)	เป้าหมาย/ตัวชี้วัด (๒)	ปัจจัยเสี่ยง (๓)	สาเหตุของความเสี่ยง (๔)	ประเภทของ ความเสี่ยง (๕)	การประเมินความเสี่ยง			
					โอกาส (๖)	ผลกระทบ (๗)	ระดับ เสี่ยง (๘)	จัดลำดับ ความเสี่ยง (๙)
ใส่ขั้นตอนการปฏิบัติงาน ของการดำเนินโครงการ/ กิจกรรม	ใส่เป้าหมาย/ตัวชี้วัด ของแต่ละ ขั้นตอนการปฏิบัติงาน	ใส่สิ่งที่ไม่สามารถบรรลุ วัตถุประสงค์เป้าหมาย หรือตัวชี้วัดของ โครงการ/กิจกรรม	ใส่สาเหตุที่ก่อให้เกิดความเสี่ยง	ใส่ประเภท ของ ความเสี่ยง (S-O-R-C)				
โครงการส่งเสริมการจัด พิธีทางศาสนาและ ประเพณีต่างๆ	โครงการบรรลุวัตถุประสงค์ที่ กำหนดไว้ทุกประการ	การดำเนินโครงการไม่ เป็นไปตามแผนและ ระยะเวลาที่กำหนด	มีการดำเนินโครงการล่าช้า เนื่องจากต้อง ขอความร่วมมือ จากหน่วยงานที่เกี่ยวข้อง	S O	๓	๑	๕	ปานกลาง

(ลงชื่อ).....

(นายณัฐภัทร ลินสมบัติ)  
เจ้าพนักงานธุรการชำนาญงาน

ตำแหน่ง.....

องค์การบริหารส่วนตำบลเขาจ้าว อำเภอปราณบุรี จังหวัดประจวบคีรีขันธ์  
ตารางแสดงการวิเคราะห์ ประเมิน และจัดลำดับความเสี่ยง  
ณ วันที่ ๓๐ กันยายน ๒๕๖๕

ยุทธศาสตร์ที่ ๓ การพัฒนาด้านสังคม (แผนงานการศาสนา วัฒนธรรม และนันทนาการ)  
 โครงการ/กิจกรรม โครงการส่งเสริมคุณธรรม จริยธรรม  
 วัตถุประสงค์ - จัดกิจกรรมเสริมสร้างคุณธรรม จริยธรรมให้กับพนักงานส่วนตำบล พนักงานจ้าง คณะผู้บริหารตลอดจนสมาชิกสภาองค์การบริหารส่วนตำบลเขาจ้าว  
 เป้าหมาย/ตัวชี้วัด พนักงานส่วนตำบล พนักงานจ้าง คณะผู้บริหารตลอดจนสมาชิกสภาองค์การบริหารส่วนตำบลเขาจ้าว  
 ส่วนงานย่อยที่รับผิดชอบ สำนักปลัด (งานการศาสนา วัฒนธรรม และนันทนาการ)

กระบวนกรปฏิบัติงาน โครงการ/ขั้นตอนหลัก (๑) ใส่ขั้นตอนการปฏิบัติงาน ของการดำเนินโครงการ/ กิจกรรม	เป้าหมาย/ตัวชี้วัด (๒) ใส่เป้าหมาย/ตัวชี้วัด ของแต่ละ ขั้นตอนการปฏิบัติงาน	ปัจจัยเสี่ยง (๓) ใส่สิ่งที่ไม่สามารถบรรลุ วัตถุประสงค์เป้าหมาย หรือตัวชี้วัดของ โครงการ/กิจกรรม	สาเหตุของความเสี่ยง (๔) ใส่สาเหตุที่ก่อให้เกิดความเสี่ยง	ประเภทของ ความเสี่ยง (๕) ใส่ประเภท ของ ความเสี่ยง (S-O-R-C)	การประเมินความเสี่ยง ใส่ค่าตามที่บรรจุไว้ในคู่มือการบริหารความเสี่ยงฯ หัวข้อ “ การประเมินความเสี่ยง ”			
					โอกาส (๖)	ผลกระทบ (๗)	ระดับ เสี่ยง (๘)	จัดลำดับ ความเสี่ยง (๙)
โครงการส่งเสริมคุณ ธรรมจริยธรรม	ร้อยละ ๘๐ ของพนักงานส่วน ตำบล พนักงานจ้าง คณะ ผู้บริหารตลอดจนสมาชิกสภา องค์การบริหารส่วนตำบลเขา จ้าว มีคุณธรรม จริยธรรม	การดำเนินโครงการไม่ เป็นไปตามแผนและ ระยะเวลาที่กำหนด	๑. มีการดำเนินโครงการล่าช้า เนื่องจาก ต้องขอความร่วมมือ จากหน่วยงานที่ เกี่ยวข้อง ๒. ดำเนินการหาวิทยากรล่าช้า หรือ ไม่มีผู้ ที่จะทำหน้าที่เป็นวิทยากรตามกำหนดการ	S O	๒	๑	๒	ต่ำ

(ลงชื่อ).....

(.....(นายณัฐภัทร สิ้นสมบัติ).....)

ตำแหน่ง.....เจ้าพนักงานธุรการชำนาญงาน.....

แบบ RM-๑

ประจำปีงบประมาณ ๒๕๖๖

## องค์การบริหารส่วนตำบลเขาจ้าว อำเภอปราณบุรี จังหวัดประจวบคีรีขันธ์

## ตารางแสดงการวิเคราะห์ ประเมิน และจัดลำดับความเสี่ยง

ณ วันที่ ๓๐ กันยายน ๒๕๖๕

ยุทธศาสตร์ที่ ๓	การพัฒนาด้านสังคม (แผนงานสร้างความเข้มแข็งของชุมชน)
โครงการ/กิจกรรม	โครงการป้องกันและแก้ไขปัญหาการตั้งครรภ์ไม่พร้อมในวันรุ่น
วัตถุประสงค์	เพื่อสร้างภูมิคุ้มกันให้เด็กและเยาวชนได้มีความรู้ ความเข้าใจ เกี่ยวกับปัญหาและผลกระทบที่เกิดขึ้นจากการมีเพศสัมพันธ์ก่อนวัยอันควรและรู้จักหน้าที่ความรับผิดชอบ
เป้าหมาย/ตัวชี้วัด	เด็กและเยาวชนในพื้นที่ตำบลเขาจ้าว จำนวน ๓๐ คน
ส่วนงานย่อยที่รับผิดชอบ	สำนักปลัด (งานสวัสดิการสังคม)

กระบวนการปฏิบัติงานโครงการ/ขั้นตอนหลัก (๑)	เป้าหมาย/ตัวชี้วัด (๒)	ปัจจัยเสี่ยง (๓)	สาเหตุของความเสี่ยง (๔)	ประเภทของความเสี่ยง (๕)	การประเมินความเสี่ยง			
					โอกาส (๖)	ผลกระทบ (๗)	ระดับความเสี่ยง (๘)	จัดลำดับความเสี่ยง (๙)
โครงการป้องกันและแก้ไขปัญหาการตั้งครรภ์ไม่พร้อมในวันรุ่น	เด็กและเยาวชนในพื้นที่ตำบลเขาจ้าว จำนวน ๓๐ คน ร้อยละ ๘๐ ของผู้เข้ารับการอบรมมีความรู้ ความเข้าใจเกี่ยวกับปัญหาและผลกระทบที่เกิดขึ้นจากการมีเพศสัมพันธ์ก่อนวัยอันควร	กลุ่มนักเรียน เยาวชน ขาดความรู้ ความเข้าใจเกี่ยวกับปัญหาและผลกระทบที่เกิดขึ้นจากการมีเพศสัมพันธ์ก่อนวัยอันควร	กลุ่มนักเรียน เยาวชน ขาดความรู้ความเข้าใจในการช่วยเหลือ	๐	๒	๒	๔	ต่ำ

(ลงชื่อ).....

(นายวสุวัฒน์ สว่างอารมณ์)

นักพัฒนาชุมชนปฏิบัติการ

ตำแหน่ง.....

องค์การบริหารส่วนตำบลเขาจ้าว อำเภอปรางบุรี จังหวัดประจวบคีรีขันธ์  
 ตารางแสดงการวิเคราะห์ ประเมิน และจัดลำดับความเสี่ยง

ณ วันที่ ๓๐ กันยายน ๒๕๖๕

ยุทธศาสตร์ที่ ๓            การพัฒนาด้านสังคม (แผนงานสร้างความเข้มแข็งของชุมชน)  
 โครงการ/กิจกรรม        โครงการพัฒนาสตรีและเสริมสร้างความเข้มแข็งของครอบครัว  
 วัตถุประสงค์                เพื่อสนับสนุนกิจกรรมของกลุ่มสตรี  
 เป้าหมาย/ตัวชี้วัด         จัดกิจกรรมให้ความรู้แก่สตรีและกลุ่มครอบครัวในเขตพื้นที่ อบต.  
 ส่วนงานย่อยที่รับผิดชอบ   สำนักปลัด (งานสวัสดิการสังคม)

กระบวนการปฏิบัติงาน โครงการ/ขั้นตอนหลัก (๑)	เป้าหมาย/ตัวชี้วัด (๒)	ปัจจัยเสี่ยง (๓)	สาเหตุ ของความเสี่ยง (๔)	ประเภท ของความ เสี่ยง (๕)	การประเมินความเสี่ยง			
					โอกาส (๖)	ผลกระทบ (๗)	ระดับ ความ เสี่ยง (๘)	จัดลำดับ ความเสี่ยง (๙)
โครงการพัฒนาสตรีและ เสริมสร้างความเข้มแข็ง ของครอบครัว	ร้อยละ ๘๐ ของผู้เข้ารับ การอบรมมีความรู้ความ เข้าใจในบทบาทหน้าที่ ของสตรี	เจ้าหน้าที่ที่เกี่ยวข้อง, กลุ่ม สตรีและครอบครัว ยังขาด ความรู้ และการเสริม สร้างความเข้มแข็งของ ครอบครัว	ชุมชน สังคม เศรษฐกิจ และสิ่งแวดล้อมที่ เปลี่ยนแปลงไปตามกระแส โลกาภิวัตน์	๐	๒	๒	๔	ต่ำ

(ลงชื่อ).....

(นายวุฒันต์ สว่างอารมณ์)  
 นักพัฒนาชุมชนปฏิบัติการ

ตำแหน่ง.....



แบบ RM-๑

ประจำปีงบประมาณ ๒๕๖๖

องค์การบริหารส่วนตำบลเขาจ้าว อำเภอปรางบุรี จังหวัดประจวบคีรีขันธ์  
 ตารางแสดงการวิเคราะห์ ประเมิน และจัดลำดับความเสี่ยง

ณ วันที่ ๓๐ กันยายน ๒๕๖๕

ยุทธศาสตร์ที่ ๓            การพัฒนาด้านสังคม (แผนงานสร้างความเข้มแข็งของชุมชน)  
 โครงการ/กิจกรรม        โครงการสนับสนุนกิจกรรมสภาเด็กและเยาวชน  
 วัตถุประสงค์                - เพื่อส่งเสริมสนับสนุนการดำเนินกิจการสภาเด็กและเยาวชน  
                                       - เพื่อเสริมสร้างศักยภาพของเด็กและเยาวชน  
 เป้าหมาย/ตัวชี้วัด         กิจกรรมของเด็กและเยาวชน  
 ส่วนงานย่อยที่รับผิดชอบ   สำนักปลัด (งานสวัสดิการสังคม)

กระบวนการปฏิบัติงาน โครงการ/ขั้นตอนหลัก (๑)	เป้าหมาย/ตัวชี้วัด (๒)	ปัจจัยเสี่ยง (๓)	สาเหตุของความเสี่ยง (๔)	ประเภทของ ความเสี่ยง (๕)	การประเมินความเสี่ยง			
					โอกาส (๖)	ผลกระทบ (๗)	ระดับความ เสี่ยง (๘)	จัดลำดับความเสี่ยง (๙)
โครงการสนับสนุนกิจกรรมสภาเด็กและเยาวชน	มีจำนวนผู้เข้าร่วมโครงการไม่น้อยกว่าร้อยละ ๘๐	ขาดเครือข่ายการทำงานขององค์กรเด็กและเยาวชนตำบลเขาจ้าว	เด็กและเยาวชนยังไม่ทราบถึงสิทธิและบทบาทหน้าที่ของตน	○	๑	๒	๓	ต่ำ

(ลงชื่อ).....

(นายวุฒันต์ สว่างอารมณ์)  
 นักพัฒนาชุมชนปฏิบัติการ

ตำแหน่ง.....

แบบ RM-๑  
ประจำปีงบประมาณ ๒๕๖๖

องค์การบริหารส่วนตำบลเขาจ้าว อำเภอปราณบุรี จังหวัดประจวบคีรีขันธ์  
ตารางแสดงการวิเคราะห์ ประเมิน และจัดลำดับความเสี่ยง  
ณ วันที่ ๓๐ กันยายน ๒๕๖๕

ยุทธศาสตร์ที่ ๓      การพัฒนาด้านสังคม (แผนงานสร้างความเข้มแข็งของชุมชน)  
โครงการ/กิจกรรม      โครงการสนับสนุนและส่งเสริมกิจกรรมชมรมผู้สูงอายุ  
วัตถุประสงค์      - เพื่อสนับสนุนกิจกรรมของชมรมผู้สูงอายุ  
เป้าหมาย/ตัวชี้วัด      ชมรมผู้สูงอายุตำบลเขาจ้าว  
ส่วนงานย่อยที่รับผิดชอบ      สำนักปลัด (งานสวัสดิการสังคม)

กระบวนการ ปฏิบัติงานโครงการ/ ขั้นตอนหลัก (๑)	เป้าหมาย/ตัวชี้วัด (๒)	ปัจจัยเสี่ยง (๓)	สาเหตุของความเสี่ยง (๔)	ประเภท ของความ เสี่ยง (๕)	การประเมินความเสี่ยง			
					โอกาส (๖)	ผลกระทบ (๗)	ระดับความ เสี่ยง (๘)	จัดลำดับ ความเสี่ยง (๙)
โครงการสนับสนุนและ ส่งเสริมกิจกรรมชมรม ผู้สูงอายุ	ชมรมผู้สูงอายุตำบล เขาจ้าว ร้อยละ ๘๐ ของผู้สูงอายุที่ได้รับ การดูแล	ผู้สูงอายุ สตรี และคนพิการ ไม่ได้รับการ ดูแลเพียงพอ	ผู้สูงอายุ สตรี และ คนพิการขาดขวัญ กำลังใจ	S,O	๒	๒	๔	ต่ำ

(ลงชื่อ).....

(นายวสุวัฒน์ สว่างอารมณ์)

นักพัฒนาชุมชนปฏิบัติการ

ตำแหน่ง.....

องค์การบริหารส่วนตำบลเขาจ้าว อำเภอปรามบุรี จังหวัดประจวบคีรีขันธ์  
 ตารางแสดงการวิเคราะห์ ประเมิน และจัดลำดับความเสี่ยง  
 ณ วันที่ ๓๐ กันยายน ๒๕๖๕

ยุทธศาสตร์ที่ ๔ การพัฒนาด้านการเมืองการบริหาร (แผนงานรักษาความสงบภายใน)  
 โครงการ/กิจกรรม โครงการส่งเสริมให้ความรู้เกี่ยวกับภัยและการป้องกันภัยแก่ประชาชน  
 วัตถุประสงค์ เพื่อให้ผู้เข้ารับการฝึกอบรมมีความรู้ ความเข้าใจด้านการป้องกันภัยและระงับภัยต่างๆ สามารถแก้ไขปัญหาเฉพาะหน้าได้เมื่อเกิดภัย  
 เป้าหมาย/ตัวชี้วัด อปพร. ผู้นำชุมชน และประชาชนทั่วไป ในตำบลเขาจ้าว  
 ส่วนงานย่อยที่รับผิดชอบ สำนักปลัด (งานการศาสนา วัฒนธรรม และนันทนาการ)

กระบวนการปฏิบัติงาน โครงการ/ขั้นตอนหลัก (๑) ใส่ขั้นตอนการปฏิบัติงาน ของการดำเนินโครงการ/ กิจกรรม	เป้าหมาย/ตัวชี้วัด (๒) ใส่เป้าหมาย/ตัวชี้วัด ของแต่ละขั้นตอนการ ปฏิบัติงาน	ปัจจัยเสี่ยง (๓) ใส่สิ่งที่ไม่สามารถบรรลุ วัตถุประสงค์เป้าหมาย หรือตัวชี้วัดของ โครงการ/กิจกรรม	สาเหตุของความเสี่ยง (๔) ใส่สาเหตุที่ก่อให้เกิดความ เสี่ยง	ประเภทของความเสี่ยง (๕) ใส่ประเภทของ ความเสี่ยง (S-O-R-C)	การประเมินความเสี่ยง ใส่ค่าตามที่บรรจุไว้ในคู่มือการบริหารความเสี่ยงฯ หัวข้อ “ การประเมินความเสี่ยง”			
					โอกาส (๖)	ผลกระทบ (๗)	ระดับความเสี่ยง (๘)	จัดลำดับ ความเสี่ยง (๙)
โครงการส่งเสริมให้ความรู้ เกี่ยวกับภัยและการป้องกัน แก่ประชาชน	ร้อยละ ๘๐ ของผู้เข้า รับการอบรมมีความรู้ ความเข้าใจในการ ป้องกันภัย	ประชาชนขาด ความรู้ ความสามารถด้านการ ป้องกันภัยและระงับภัย ต่างๆ	๑. ประชาชนขาดการ ฝึกอบรม ขาดความรู้ ความ เข้าใจด้านการป้องกันภัย ๒. การดำเนินโครงการไม่ ต่อเนื่อง	S,O	๒	๒	๔	ต่ำ

(ลงชื่อ) ศุภชัย เกตุพงษ์  
 (นางสาว ศุภชัย เกตุพงษ์)  
 ตำแหน่ง ผู้ช่วยหัวหน้างานธุรการ

องค์การบริหารส่วนตำบลเขาจ้าว อำเภอปราณบุรี จังหวัดประจวบคีรีขันธ์  
ตารางแสดงการวิเคราะห์ ประเมิน และจัดลำดับความเสี่ยง

ณ วันที่ ๓๐ กันยายน ๒๕๖๕

ยุทธศาสตร์ที่ ๕ การพัฒนาด้านการจัดการทรัพยากรธรรมชาติและสิ่งแวดล้อม (แผนงานการเกษตร)  
 โครงการ/กิจกรรม โครงการส่งเสริมการเกษตรทฤษฎีใหม่โดยไม่ใช้สารเคมี  
 วัตถุประสงค์ เพื่อลดปริมาณการใช้สารเคมี  
 เป้าหมาย/ตัวชี้วัด ส่งเสริมทางเกษตรทฤษฎีใหม่โดยไม่ใช้สารเคมี  
 ส่วนงานย่อยที่รับผิดชอบ สำนักปลัด (งานส่งเสริมการเกษตร)

กระบวนการปฏิบัติงาน โครงการ/ขั้นตอนหลัก (๑) ใส่ขั้นตอนการปฏิบัติงาน ของการดำเนินโครงการ/ กิจกรรม	เป้าหมาย/ตัวชี้วัด (๒) ใส่เป้าหมาย/ ตัวชี้วัด ของแต่ละ ขั้นตอนการ ปฏิบัติงาน	ปัจจัยเสี่ยง (๓) ใส่สิ่งที่ไม่สามารถบรรลุ วัตถุประสงค์เป้าหมาย หรือตัวชี้วัดของ โครงการ/กิจกรรม	สาเหตุของความเสี่ยง (๔) ใส่สาเหตุที่ก่อให้เกิดความเสี่ยง	ประเภทของความเสี่ยง (๕) ใส่ประเภทของ ความเสี่ยง (S-O-R-C)	การประเมินความเสี่ยง ใส่ค่าตามที่บรรจุไว้ในคู่มือการบริหารความเสี่ยงฯ หัวข้อ “ การประเมินความเสี่ยง ”			
					โอกาส (๖)	ผลกระทบ (๗)	ระดับ ความเสี่ยง (๘)	จัดลำดับ ความ เสี่ยง (๙)
โครงการส่งเสริมการ เกษตรทฤษฎีใหม่โดยไม่ ใช้สารเคมี	ร้อยละที่ลดลงของ จำนวนเกษตรกรที่ ใช้สารเคมี	ประชาชนในพื้นที่ขาด ความร่วมมือในการ ดำเนินกิจกรรม	พื้นที่ที่มีความห่างไกล และประชาชนใน พื้นที่ส่วนใหญ่มีอาชีพ รับจ้าง จึงทำให้ ไม่ สามารถร่วมมือดำเนิน กิจกรรมต่างๆ ได้	S,O	๒	๒	๔	ต่ำ

(ลงชื่อ).....

(.....(นายสุวัฒน์ สว่างอารมณ์).....)

นักพัฒนาชุมชนปฏิบัติการ

ตำแหน่ง.....

องค์การบริหารส่วนตำบลเขาจ้าว อำเภอปรามบุรี จังหวัดประจวบคีรีขันธ์  
ตารางแสดงการวิเคราะห์ ประเมิน และจัดลำดับความเสี่ยง  
ณ วันที่ ๓๐ กันยายน ๒๕๖๕

ยุทธศาสตร์ที่ ๕ การพัฒนาด้านการจัดการทรัพยากรธรรมชาติและสิ่งแวดล้อม (แผนงานการเกษตร)  
 โครงการ/กิจกรรม โครงการปลูกป่าเฉลิมพระเกียรติ  
 วัตถุประสงค์ - เพื่อเพิ่มพื้นที่สีเขียวในตำบลเขาจ้าว - เพื่อเป็นการเฉลิมพระเกียรติและแสดงออกถึงความจงรักภักดีต่อสถาบันพระมหากษัตริย์  
 เป้าหมาย/ตัวชี้วัด พื้นที่สาธารณะในตำบล  
 ส่วนงานย่อยที่รับผิดชอบ สำนักปลัด (งานส่งเสริมการเกษตร)

กระบวนการปฏิบัติงาน โครงการ/ขั้นตอนหลัก (๑)	เป้าหมาย/ตัวชี้วัด (๒)	ปัจจัยเสี่ยง (๓)	สาเหตุของความเสี่ยง (๔)	ประเภทของ ความเสี่ยง (๕)	การประเมินความเสี่ยง ใส่ค่าตามที่บรรจุไว้ในคู่มือการบริหารความเสี่ยงฯ หัวข้อ “ การประเมินความเสี่ยง ”			
					โอกาส (๖)	ผลกระทบ (๗)	ระดับ ความ เสี่ยง (๘)	จัดลำดับ ความเสี่ยง (๙)
ใส่ขั้นตอนการปฏิบัติงาน ของการดำเนินโครงการ/ กิจกรรม	ใส่เป้าหมาย/ตัวชี้วัด ของแต่ละขั้นตอน การปฏิบัติงาน	ใส่สิ่งที่ไม่สามารถบรรลุวัตถุประสงค์ เป้าหมาย หรือตัวชี้วัดของโครงการ/ กิจกรรม	ใส่สาเหตุที่ก่อให้เกิดความเสี่ยง	ใส่ประเภท ของ ความเสี่ยง (S-O-R-C)				
โครงการปลูกป่าเฉลิม พระเกียรติ	เพื่อเพิ่มพื้นที่สีเขียว ในตำบลเขาจ้าว ดำเนินโครงการอย่าง น้อย ปีละ ๑ โครงการ	๑. ประชาชนยังขาดการปลูกจิตสำนึก ถึง ความ สำคัญในการอนุรักษ์ พื้นฟู ทรัพยากรธรรมชาติและสิ่งแวดล้อม ๒. ภัยจากธรรมชาติ และ ฝีมือมนุษย์	๑. ประชาชนยังขาด ความรู้สึกรัก และหวงแหนพื้นที่ป่าไม้ ๒. การทำลายป่าไม้สาเหตุมาจาก อัคคีภัย ภัยต่างๆ ที่เกิดจาก ธรรมชาติและฝีมือมนุษย์	S,O	๒	๒	๔	ต่ำ

(ลงชื่อ).....

(.....  
(นายวสุวัฒน์ สว่างอารมณ์)

นักพัฒนาชุมชนปฏิบัติการ

ตำแหน่ง.....

องค์การบริหารส่วนตำบลเขาจ้าว อำเภอปราณบุรี จังหวัดประจวบคีรีขันธ์  
ตารางแสดงการวิเคราะห์ ประเมิน และจัดลำดับความเสี่ยง  
ณ วันที่ ๓๐ กันยายน ๒๕๖๕

ยุทธศาสตร์ที่ ๕ การพัฒนาด้านการจัดการทรัพยากรธรรมชาติและสิ่งแวดล้อม (แผนงานการเกษตร)  
โครงการ/กิจกรรม โครงการอาสาสมัครท้องถิ่นรักโลก  
วัตถุประสงค์ เพื่อสร้างเครือข่ายเยาวชนในการดูแลทรัพยากรธรรมชาติและสิ่งแวดล้อม  
เป้าหมาย/ตัวชี้วัด ฝึกอบรมเยาวชนในเขตพื้นที่เพื่อสร้างเครือข่ายอาสาสมัครท้องถิ่นรักโลก  
ส่วนงานย่อยที่รับผิดชอบ สำนักปลัด (งานส่งเสริมการเกษตร)

กระบวนการปฏิบัติงาน โครงการ/ขั้นตอนหลัก (๑) ใส่ขั้นตอนการปฏิบัติงาน ของการดำเนินโครงการ/ กิจกรรม	เป้าหมาย/ตัวชี้วัด (๒) ใส่เป้าหมาย/ตัวชี้วัด ของแต่ละขั้นตอน การปฏิบัติงาน	ปัจจัยเสี่ยง (๓) ใส่สิ่งที่ไม่สามารถ บรรลุวัตถุประสงค์ เป้าหมาย หรือตัวชี้วัด ของโครงการ/กิจกรรม	สาเหตุของความเสี่ยง (๔) ใส่สาเหตุที่ก่อให้เกิดความเสี่ยง	ประเภทของ ความเสี่ยง (๕) ใส่ประเภท ของ ความเสี่ยง (S-O-R-C)	การประเมินความเสี่ยง ใส่ค่าตามที่บรรจุไว้ในคู่มือการบริหารความเสี่ยงฯ หัวข้อ “ การประเมินความเสี่ยง ”			
					โอกาส (๖)	ผลกระทบ (๗)	ระดับ ความเสี่ยง (๘)	จัดลำดับ ความ เสี่ยง (๙)
โครงการอาสาสมัครท้องถิ่น รักโลก	จำนวนเยาวชนที่ผ่าน การฝึกอบรมไม่น้อย กว่า ๓๐ คน	ประชาชนในพื้นที่ขาด ความร่วมมือในการ ดำเนินกิจกรรม	๑. พื้นที่ที่มีความห่างไกล และประชาชนใน พื้นที่ส่วนใหญ่มีอาชีพ รับจ้าง จึงทำให้ ไม่สามารถมาร่วมมือดำเนิน กิจกรรมต่างๆได้ ๒. ขาดการดำเนินกิจกรรมอย่างต่อเนื่อง	S,O	๒	๒	๔	ต่ำ

(ลงชื่อ).....

.....  
(นายวุฒันต์ สว่างอารมณ์)

นักพัฒนาชุมชนปฏิบัติการ

ตำแหน่ง.....

องค์การบริหารส่วนตำบลเขาจ้าว อำเภอปรานบุรี จังหวัดประจวบคีรีขันธ์  
ตารางแสดงการวิเคราะห์ ประเมิน และจัดลำดับความเสี่ยง  
ณ วันที่ ๓๐ กันยายน ๒๕๖๕

ยุทธศาสตร์ที่ ๕ การพัฒนาด้านการจัดการทรัพยากรธรรมชาติและสิ่งแวดล้อม (แผนงานการเกษตร)  
โครงการ/กิจกรรม โครงการฝึกอบรมการจัดทำหลักสูตรปุ๋ยหมักชีวภาพ  
วัตถุประสงค์ - เพื่อให้ประชาชนใช้ปุ๋ยความอุดมสมบูรณ์ ให้แก่ทรัพยากรดิน  
- เพื่อเป็นจุดสาธิตให้เกษตรกรนำไปปฏิบัติ  
เป้าหมาย/ตัวชี้วัด ฝึกอบรมส่งเสริมการใช้ปุ๋ยหมักชีวภาพในพืชไร่ในการสาธิตให้กับเกษตรกรจำนวน ๓๐ คน  
ส่วนงานย่อยที่รับผิดชอบ สำนักปลัด (งานส่งเสริมการเกษตร)

กระบวนการปฏิบัติงาน โครงการ/ขั้นตอนหลัก (๑) ใส่ขั้นตอนการปฏิบัติงาน ของการดำเนินโครงการ/ กิจกรรม	เป้าหมาย/ตัวชี้วัด (๒) ใส่เป้าหมาย/ตัวชี้วัด ของแต่ละขั้นตอนการ ปฏิบัติงาน	ปัจจัยเสี่ยง (๓) ใส่สิ่งที่ไม่สามารถบรรลุ วัตถุประสงค์เป้าหมาย หรือตัวชี้วัดของ โครงการ/กิจกรรม	สาเหตุของความเสี่ยง (๔) ใส่สาเหตุที่ก่อให้เกิดความเสี่ยง	ประเภทของ ความเสี่ยง (๕) ใส่ประเภท ของ ความเสี่ยง (S-O-R-C)	การประเมินความเสี่ยง			
					ใส่ค่าตามที่บรรจุไว้ในคู่มือการบริหารความเสี่ยงฯ หัวข้อ “ การประเมินความเสี่ยง ”			
					โอกาส (๖)	ผลกระทบ (๗)	ระดับ ความเสี่ยง (๘)	จัดลำดับ ความ เสี่ยง (๙)
โครงการฝึกอบรมจัดทำ ปุ๋ยหมักชีวภาพ	ร้อยละของประชาชน ตำบลเขาจ้าวใช้ปุ๋ยหมัก ชีวภาพเพิ่มมากขึ้น	การดำเนินโครงการไม่ เป็นไปตามแผนและ ระยะเวลาที่กำหนด	มีการดำเนินโครงการล่าช้า เนื่องจากต้องขอ ความร่วมมือ จากหน่วยงานที่เกี่ยวข้องใน การดำเนินกิจกรรม	S,O	๒	๒	๔	ต่ำ

(ลงชื่อ).....

(.....(นายสุวัฒน์ สว่างอารมณ์).....)

นักพัฒนาชุมชนปฏิบัติการ

ตำแหน่ง.....

องค์การบริหารส่วนตำบลเขาจ้าว  
แผนบริหารความเสี่ยง ประจำปีงบประมาณ พ.ศ. ๒๕๖๖  
ณ วันที่ ๓๐ กันยายน ๒๕๖๕

ยุทธศาสตร์ที่ ๑      การพัฒนาเมือง (แผนงานอุตสาหกรรมและการโยธา)  
โครงการ/กิจกรรม    โครงการก่อสร้างถนน คสล. จุดเริ่มต้น หมู่ที่ ๒ โรงเรียนท่าวังปลา หมู่ที่ ๒  
วัตถุประสงค์            เพื่อพัฒนาถนนให้ได้มาตรฐานและการคมนาคมมีความปลอดภัย  
เป้าหมาย/ตัวชี้วัด      ถนนกว้าง ๕ เมตร ยาว ๑,๕๐๐ เมตร / ประชาชนร้อยละ ๘๐ มีความสะดวกในการสัญจร  
ส่วนงานย่อยที่รับผิดชอบ    กองช่าง

กระบวนการ ปฏิบัติงานโครงการ/ ขั้นตอนหลัก  (๑)	ปัจจัยเสี่ยง (Risk Factor)  (๒)	สาเหตุของความเสี่ยง (Root Cause)  (๓)	การประเมินความเสี่ยง				แผนบริหารความเสี่ยงเพื่อขอ อนุมัติงบประมาณ (๘)	ผลการประเมิน และทบทวน แผนบริหาร ความเสี่ยงเดิม (๙)	การปรับปรุง แผน บริหารความ เสี่ยง ก่อน ดำเนินงาน ตามแผน (๑๐)	กำหนดเสร็จ/ ผู้รับผิดชอบ (๑๑)	งบประมาณ (๑๒)
			โอกาส (๔)	ผล กระทบ (๕)	ระดับ ความ รุนแรง (๖)	ระดับ ความ เสี่ยงที่ คาดหวัง (๗)					
โครงการก่อสร้าง ถนน คสล. จุดเริ่มต้น หมู่ที่ ๒ โรงเรียนท่าวัง ปลา หมู่ที่ ๒	ถนนกว้าง และยาวไม่ ตรงตามที่ กำหนด / ประชาชน ไม่ได้รับ	๑. ผู้รับเหมาดำเนินการ ก่อสร้างล่าช้าทำให้การ ก่อสร้างไม่สามารถดำเนินการ ให้แล้วเสร็จในระยะเวลาที่ กำหนด	๔	๑	๑๐	๓	- จัดทำแผนในการ ปฏิบัติงานให้การจัดซื้อจัด จ้างให้ชัดเจน - จัดทำคำขออนุมัติวงเงิน งบประมาณล่วงหน้าและ ประสานงานกับกองคลัง อย่างต่อเนื่อง	แผนบริหาร ความเสี่ยงเดิม มีความเพียงพอ ในการลดความ เสี่ยง	-	กองช่าง	๑๘๕,๐๐๐



	<p>ความสะอาด ในการ สัญญา</p>	<p>๒. ผู้รับเหมาใช้วัสดุ หรือ ดำเนินการก่อสร้างไม่เป็นไป ตามรูปแบบรายการที่กำหนด ๓. มีสภาพแวดล้อมที่ควบคุม ไม่ได้ เป็นอุปสรรคที่เกิดขึ้น ระหว่างการก่อสร้าง เช่น สภาพอากาศไม่เหมาะสมกับ การดำเนินการก่อสร้าง ขณะนั้น ๔. ผู้รับเหมาก่อสร้างมุ่งเน้นผล กำไรมากเกินไปทำให้วัสดุที่ใช้ ในการก่อสร้างไปเป็นไปตาม มาตรฐานงานช่วงนั้น ๕. คณะกรรมการตรวจรับไม่ บริหารสัญญาตามอำนาจ หน้าที่เนื่องจากขาดความรู้ ความเข้าใจในการบริหาร สัญญา ๖. ข้างควบคุมงานก่อสร้างมี อัตราค่าจ้างไม่เพียงพอกับ ปริมาณงานที่ต้องควบคุมการ ก่อสร้าง</p>					<ul style="list-style-type: none"> <li>- ติดตามการดำเนินงาน ของเจ้าหน้าที่ให้ปฏิบัติ ตามระเบียบ พัสดุอย่าง เคร่งครัด</li> <li>- เร่งรัดติดตามการ ดำเนินงานก่อสร้าง ของผู้รับเหมา ให้เป็นไป ตามแผน</li> <li>- ศึกษาติดตาม สถานการณ์ อย่าง สม่ำเสมอ</li> <li>- ดำเนินการสรรหา บุคลากรให้เพียงพอต่อการ ปฏิบัติงาน</li> </ul>				
--	--------------------------------------	---	--	--	--	--	---	--	--	--	--

(ลงชื่อ).....  
 (นายกฤษดา ชุมทอง)  
 (.....)  
 นายช่างโยธาชำนาญงาน  
 ตำแหน่ง.....  
 วัน.....เดือน.....ปี.....  
 ๓๐ ก.ย. ๒๕๖๕

องค์การบริหารส่วนตำบลเขาจ้าว  
แผนบริหารความเสี่ยง ประจำปีงบประมาณ พ.ศ. ๒๕๖๖  
ณ วันที่ ๓๐ กันยายน ๒๕๖๕

ยุทธศาสตร์ที่ ๑ การพัฒนาเมือง (แผนงานอุตสาหกรรมและการโยธา)

โครงการ/กิจกรรม โครงการก่อสร้างถนน คสล. ซอย ๑ หมู่ที่ ๔

วัตถุประสงค์ เพื่อพัฒนาถนนให้ได้มาตรฐานและการคมนาคมมีความปลอดภัย

เป้าหมาย/ตัวชี้วัด ถนนกว้าง ๔ เมตร ยาว ๑,๓๐๐ เมตร / ประชาชนร้อยละ ๘๐ มีความสะดวกในการสัญจร

ส่วนงานย่อยที่รับผิดชอบ กองช่าง

กระบวนการปฏิบัติงาน โครงการ/ขั้นตอนหลัก  (๑)	ปัจจัยเสี่ยง (Risk Factor)  (๒)	สาเหตุของความเสี่ยง (Root Cause)  (๓)	การประเมินความเสี่ยง				แผนบริหารความ เสี่ยงเพื่อขออนุมัติ งบประมาณ  (๘)	ผลการประเมินและ ทบทวนแผนบริหาร ความเสี่ยงเดิม  (๙)	การปรับปรุงแผน บริหารความเสี่ยง ก่อนดำเนินงาน ตามแผน  (๑๐)	กำหนดเสร็จ/ ผู้รับผิดชอบ  (๑๑)	งบประมาณ  (๑๒)
			โอกาส  (๔)	ผล กระทบ  (๕)	ระดับ ความ รุนแรง  (๖)	ระดับ ความ เสี่ยงที่ คาดหวัง  (๗)					
โครงการก่อสร้าง ถนน คสล. ซอย ๑ หมู่ที่ ๔	ถนนกว้าง และยาวไม่ ตรงตามที่ กำหนด / ประชาชน ไม่ได้รับ ความ สะดวกใน การ สัญจร	๑.ผู้รับเหมาดำเนินการ ก่อสร้างล่าช้าทำให้การ ก่อสร้างไม่สามารถ ดำเนินการให้แล้วเสร็จใน ระยะเวลาที่กำหนด ๒.ผู้รับเหมาใช้วัสดุ หรือ ดำเนินการก่อสร้างไม่เป็นไป ตามรูปแบบรายการที่ กำหนด ๓.มีสภาพแวดล้อมที่ควบคุม ไม่ได้ เป็นอุปสรรคที่เกิดขึ้น ระหว่างการก่อสร้าง เช่น สภาพอากาศไม่เหมาะสมกับ	๔	๑	๑๐	๓	- จัดทำแผนใน การปฏิบัติงานให้ การจัดซื้อจัดจ้าง ให้ชัดเจน - จัดทำคำขอ อนุมัติวงเงิน งบประมาณ ล่วงหน้าและ ประสานงานกับ กองคลัง อย่างต่อเนื่อง - ติดตามการ ดำเนินงานของ	แผนบริหารความ เสี่ยงเดิมมีความ เพียงพอในการลด ความเสี่ยง	-	กองช่าง	๔๙๘,๐๐๐

		<p>การดำเนินการก่อสร้าง ขณะนั้น</p> <p>๔. ผู้รับเหมาก่อสร้างมุ่งเน้น ผลกำไรมากเกินไปทำให้วัสดุ ที่ใช้ในการก่อสร้างไปเป็นไป ตามมาตรฐานงานช่วงนั้น</p> <p>๕. คณะกรรมการตรวจรับไม่ บริหารสัญญาตามอำนาจ หน้าที่เนื่องจากขาดความรู้ ความเข้าใจในการบริหาร สัญญา</p> <p>๖. ช่างควบคุมงานก่อสร้างมี อัตรากำลังไม่เพียงพอกับ ปริมาณงานที่ต้องควบคุม การก่อสร้าง</p>				<p>เจ้าหน้าที่ให้ ปฏิบัติตาม ระเบียบ พัสดุ อย่างเคร่งครัด</p> <p>- เร่งรัดติดตาม การดำเนินงาน ก่อสร้าง ของผู้รับเหมา ให้ เป็นไปตามแผน</p> <p>- ศึกษาติดตาม สถานการณ์ อย่าง สม่ำเสมอ</p> <p>- ดำเนินการสรร หาบุคลากรให้ เพียงพอต่อการ ปฏิบัติงาน</p>				
--	--	---	--	--	--	---	--	--	--	--

ลงชื่อ.....  
 (นายกฤษดา ขุมทอง)  
 ตำแหน่ง.....  
 นายช่างโยธาชำนาญงาน  
 วัน.....เดือน.....ปี.....  
 ๓๐ ก.ย. ๒๕๖๕

องค์การบริหารส่วนตำบลเขาจำว  
แผนบริหารความเสี่ยง ประจำปีงบประมาณ พ.ศ. ๒๕๖๖  
ณ วันที่ ๓๐ กันยายน ๒๕๖๕

ยุทธศาสตร์ที่ ๑ การพัฒนาเมือง (แผนงานอุตสาหกรรมและการโยธา)

โครงการ/กิจกรรม โครงการก่อสร้างถนน คสล. ซอย ๔ หมู่ที่ ๖

วัตถุประสงค์ เพื่อพัฒนาถนนให้ได้มาตรฐานและการคมนาคมมีความปลอดภัย

เป้าหมาย/ตัวชี้วัด ถนนกว้าง ๔ เมตร ยาว ๒,๖๐๐ เมตร / ประชาชนร้อยละ ๘๐ มีความสะดวกในการสัญจร

ส่วนงานย่อยที่รับผิดชอบ กองช่าง

กระบวนการ ปฏิบัติงานโครงการ/ ขั้นตอนหลัก  (๑)	ปัจจัยเสี่ยง (Risk Factor)  (๒)	สาเหตุของความเสี่ยง (Root Cause)  (๓)	การประเมินความเสี่ยง				แผนบริหารความเสี่ยงเพื่อขอ อนุมัติงบประมาณ  (๘)	ผลการประเมิน และทบทวน แผนบริหาร ความเสี่ยงเดิม  (๙)	การปรับปรุง แผน บริหารความ เสี่ยง ก่อน ดำเนินงาน ตามแผน (๑๐)	กำหนด เสร็จ/ ผู้รับผิดชอบ  (๑๑)	งบประมาณ  (๑๒)
			โอกาส  (๔)	ผล กระทบ  (๕)	ระดับ ความ รุนแรง (๖)	ระดับ ความ เสี่ยงที่ คาดหวัง  (๗)					
โครงการก่อสร้าง ถนน คสล. ซอย ๔ หมู่ที่ ๖	ถนนกว้างและ ยาวไม่ ตรงตามที่กำหนด / ประชาชน ไม่ได้ รับ ความสะดวกใน การ สัญจร	๑.ผู้รับเหมาดำเนินการ ก่อสร้างล่าช้าทำให้การ ก่อสร้างไม่สามารถ ดำเนินการให้แล้วเสร็จ ในระยะเวลาที่กำหนด ๒.ผู้รับเหมาใช้วัสดุ หรือ ดำเนินการก่อสร้างไม่ เป็นไปตามรูปแบบ รายการที่กำหนด	๔	๑	๑๐	๓	- จัดทำแผนในการ ปฏิบัติงานให้การจัดซื้อจัด จ้างให้ชัดเจน - จัดทำคำขออนุมัติวงเงิน งบประมาณล่วงหน้าและ ประสานงานกับกองคลัง อย่างต่อเนื่อง - ติดตามการดำเนินงาน ของเจ้าหน้าที่ให้ปฏิบัติ	แผนบริหาร ความเสี่ยงเดิม มีความเพียงพอ ในการลดความ เสี่ยง	-	กองช่าง	๔๙๘,๐๐๐

		<p>๓.มีสภาพแวดล้อมที่ควบคุมไม่ได้ เป็นอุปสรรคที่เกิดขึ้นระหว่างการก่อสร้าง เช่น สภาพอากาศไม่เหมาะสมกับการดำเนินการก่อสร้างขณะนั้น</p> <p>๔.ผู้รับเหมาก่อสร้างมุ่งเน้นผลกำไรมากเกินไปทำให้วัสดุที่ใช้ในการก่อสร้างไปเป็นไปตามมาตรฐานงานช่วงนั้น</p> <p>๕.คณะกรรมการตรวจรับไม่บริหารสัญญาตามอำนาจหน้าที่เนื่องจากขาดความรู้ความเข้าใจในการบริหารสัญญา</p> <p>๖.ช่างควบคุมงานก่อสร้างมีอัตราค่าจ้างไม่เพียงพอกับปริมาณงานที่ต้องควบคุมการก่อสร้าง</p>				<p>ตามระเบียบ พัสดุอย่างเคร่งครัด</p> <ul style="list-style-type: none"> <li>- เร่งรัดติดตามการดำเนินงานก่อสร้างของผู้รับเหมา ให้เป็นไปตามแผน</li> <li>- ศึกษาติดตามสถานการณ์ อย่างสม่ำเสมอ</li> <li>- ดำเนินการสรรหาบุคลากรให้เพียงพอต่อการปฏิบัติงาน</li> </ul>				
--	--	--	--	--	--	---	--	--	--	--

ลงชื่อ.....  
 (นายกฤษดา ขุมทอง)  
 ตำแหน่ง.....  
 นายช่างโยธาชำนาญงาน  
 วัน.....เดือน.....ปี.....  
 ๓๐ ก.ย. ๒๕๖๕

องค์การบริหารส่วนตำบลเขาจ้าว  
แผนบริหารความเสี่ยง ประจำปีงบประมาณ พ.ศ. ๒๕๖๖  
ณ วันที่ ๓๐ กันยายน ๒๕๖๕

ยุทธศาสตร์ที่ ๑           การพัฒนาเมือง (แผนงานอุตสาหกรรมและการโยธา)  
โครงการ/กิจกรรม       โครงการก่อสร้างท่อระบายน้ำ คสล. หมู่ที่ ๑ บ้านเขาจ้าว  
วัตถุประสงค์               เพื่อพัฒนาถนนให้ได้มาตรฐานและการคมนาคมมีความปลอดภัย  
เป้าหมาย/ตัวชี้วัด         จำนวน ๑ จุด / ประชาชนร้อยละ ๘๐ มีความสะดวกในการสัญจร  
ส่วนงานย่อยที่รับผิดชอบ   กองช่าง

กระบวนการ ปฏิบัติงาน โครงการ/ ขั้นตอนหลัก  (๑)	ปัจจัยเสี่ยง (Risk Factor)  (๒)	สาเหตุของความเสี่ยง (Root Cause)  (๓)	การประเมินความเสี่ยง				แผนบริหารความเสี่ยง เพื่อขออนุมัติ งบประมาณ (๘)	ผลการประเมินและ ทบทวนแผนบริหาร ความเสี่ยงเดิม (๙)	การปรับปรุงแผน บริหารความเสี่ยง ก่อนดำเนินงาน ตามแผน (๑๐)	กำหนดเสร็จ/ ผู้รับผิดชอบ (๑๑)	งบประมาณ (๑๒)
			โอกาส (๔)	ผล กระทบ (๕)	ระดับ ความ รุนแรง (๖)	ระดับความ เสี่ยงที่ คาดหวัง (๗)					
โครงการ ก่อสร้างท่อ ระบายน้ำ คสล. หมู่ที่ ๑ บ้านเขาจ้าว	ถนนกว้าง และยาวไม่ ตรงตามที่ กำหนด / ประชาชน ไม่ได้รับ ความสะดวก ในการ สัญจร	๑. ผู้รับเหมาดำเนินการ ก่อสร้างล่าช้าทำให้การ ก่อสร้างไม่'สามารถ ดำเนินการให้แล้วเสร็จใน ระยะเวลาที่กำหนด ๒. ผู้รับเหมาใช้วัสดุ หรือ ดำเนินการก่อสร้างไม่ เป็นไปตามรูปแบบรายการ ที่กำหนด	๔	๑	๑๐	๓	- จัดทำแผนในการ ปฏิบัติงานให้การ จัดซื้อจัดจ้างให้ ชัดเจน - จัดทำคำขออนุมัติ วงเงินงบประมาณ ล่วงหน้าและ ประสานงานกับกอง คลัง อย่างต่อเนื่อง	แผนบริหารความ เสี่ยงเดิมมีความ เพียงพอในการลด ความเสี่ยง	-	กองช่าง	๔๙๘,๕๐๐

		<p>๓. มีสภาพแวดล้อมที่ควบคุมไม่ได้ เป็นอุปสรรคที่เกิดขึ้นระหว่างการก่อสร้าง เช่น สภาพอากาศไม่เหมาะสมกับการดำเนินการก่อสร้างขณะนั้น</p> <p>๔. ผู้รับเหมาก่อสร้างมุ่งเน้นผลกำไรมากเกินไป ทำให้วัสดุที่ใช้ในการก่อสร้างไปเป็นไปตามมาตรฐานงานช่วงนั้น</p> <p>๕. คณะกรรมการตรวจรับไม่บริหารสัญญาตามอำนาจหน้าที่ เนื่องจากขาดความรู้ความเข้าใจในการบริหารสัญญา</p> <p>๖. ข้างควบคุมงานก่อสร้างมีอัตรากำลังไม่เพียงพอกับปริมาณงานที่ต้องควบคุมการก่อสร้าง</p>					<ul style="list-style-type: none"> <li>- ติดตามการดำเนินงานของเจ้าหน้าที่ให้ปฏิบัติตามระเบียบ พัสดุอย่างเคร่งครัด</li> <li>- เร่งรัดติดตามการดำเนินงานก่อสร้างของผู้รับเหมา ให้เป็นไปตามแผน</li> <li>- ศึกษาติดตามสถานการณ์ อย่างสม่ำเสมอ</li> <li>- ดำเนินการสรรหาบุคลากรให้เพียงพอต่อการปฏิบัติงาน</li> </ul>				
--	--	--	--	--	--	--	---	--	--	--	--

(ลงชื่อ)..... **(นายภุชงค์ ขุมทอง)**  
 (..... **นายช่างโยธาชำนาญงาน** .....)  
 ตำแหน่ง.....  
 วัน.....เดือน **๓๐** ก.ย. **๒๕๖๕** พ.ศ.....

องค์การบริหารส่วนตำบลเขาจ้าว  
แผนบริหารความเสี่ยง ประจำปีงบประมาณ พ.ศ. ๒๕๖๖  
ณ วันที่ ๓๐ กันยายน ๒๕๖๕

ยุทธศาสตร์ที่ ๑            การพัฒนาเมือง (แผนงานอุตสาหกรรมและการโยธา)  
โครงการ/กิจกรรม      โครงการปรับปรุง/ซ่อมแซม ถนนลูกรัง ซอย ๒ หมู่ที่ ๓  
วัตถุประสงค์                เพื่อพัฒนาถนนให้ได้มาตรฐานและการคมนาคมมีความปลอดภัย  
เป้าหมาย/ตัวชี้วัด        กว้าง ๔ เมตร ยาว ๘,๕๐๐ เมตร / ประชาชนร้อยละ ๘๐ มีความสะดวกในการสัญจร  
ส่วนงานย่อยที่รับผิดชอบ    กองช่าง

กระบวนการ ปฏิบัติงาน โครงการ/ ขั้นตอนหลัก  (๑)	ปัจจัยเสี่ยง (Risk Factor)  (๒)	สาเหตุของความเสียหาย (Root Cause)  (๓)	การประเมินความเสี่ยง				แผนบริหารความเสี่ยง เพื่อขออนุมัติ งบประมาณ (๘)	ผลการประเมิน และทบทวนแผน บริหารความเสี่ยง เดิม (๙)	การปรับปรุงแผน บริหารความเสี่ยง ก่อนดำเนินงาน ตามแผน (๑๐)	กำหนด เสร็จ/ ผู้รับผิดชอบ (๑๑)	งบประมาณ  (๑๒)
			โอกาส (๔)	ผล กระทบ (๕)	ระดับ ความ รุนแรง (๖)	ระดับความ เสี่ยงที่ คาดหวัง (๗)					
โครงการ ปรับปรุง/ ซ่อมแซม ถนนลูกรัง ซอย ๒ หมู่ที่ ๓	ถนนกว้างและ ยาวไม่ตรง ตามที่กำหนด / ประชาชนไม่ได้ รับ ความสะดวกใน การ สัญจร	๑.ผู้รับเหมาดำเนินการก่อสร้าง ล่าช้าทำให้การก่อสร้างไม่ สามารถดำเนินการให้แล้วเสร็จ ในระยะเวลาที่กำหนด ๒.ผู้รับเหมาใช้วัสดุ หรือ ดำเนินการก่อสร้างไม่เป็นไป ตามรูปแบบรายการที่กำหนด ๓.มีสภาพแวดล้อมที่ควบคุม ไม่ได้ เป็นอุปสรรคที่เกิดขึ้น	๔	๑	๑๐	๓	- จัดทำแผนในการ ปฏิบัติงานให้การ จัดซื้อจัดจ้างให้ ชัดเจน - จัดทำคำขออนุมัติ วงเงินงบประมาณ ล่วงหน้าและ ประสานงานกับ กองคลัง	แผนบริหารความ เสี่ยงเดิมมีความ เพียงพอในการ ลดความเสี่ยง	-	กองช่าง	๔๙๘,๕๐๐



		<p>ระหว่างการก่อสร้าง เช่น สภาพอากาศไม่เหมาะสมกับการดำเนินการก่อสร้างขณะนั้น</p> <p>๔. ผู้รับเหมาก่อสร้างมุ่งเน้นผลกำไรมากเกินไปทำให้วัสดุที่ใช้ในการก่อสร้างไปเป็นไปตามมาตรฐานงานช่วงนั้น</p> <p>๕. คณะกรรมการตรวจรับไม่บริหารสัญญาตามอำนาจหน้าที่เนื่องจากขาดความรู้ความเข้าใจในการบริหารสัญญา</p> <p>๖. ช่างควบคุมงานก่อสร้างมีอัตราค่าจ้างไม่เพียงพอกับปริมาณงานที่ต้องควบคุมการก่อสร้าง</p>				<p>อย่างต่อเนื่อง</p> <ul style="list-style-type: none"> <li>- ติดตามการดำเนินงานของเจ้าหน้าที่ให้ปฏิบัติตามระเบียบ พัสดุ อย่างเคร่งครัด</li> <li>- เร่งรัดติดตามการดำเนินงานก่อสร้างของผู้รับเหมา ให้เป็นไปตามแผน</li> <li>- ศึกษาติดตามสถานการณ์ อย่างสม่ำเสมอ</li> <li>- ดำเนินการสรรหาบุคลากรให้เพียงพอต่อการปฏิบัติงาน</li> </ul>				
--	--	--	--	--	--	--	--	--	--	--

(ลงชื่อ).....

( **นายกฤษดา ขุมทอง** )

ตำแหน่ง **นายช่างโยธาชำนาญงาน**

วัน.....เดือน **๓.๐** ปี **๒๕๖๕**

องค์การบริหารส่วนตำบลเขาจ้าว  
แผนบริหารความเสี่ยง ประจำปีงบประมาณ พ.ศ. ๒๕๖๖  
ณ วันที่ ๓๐ กันยายน ๒๕๖๕

ยุทธศาสตร์ที่ ๑            การพัฒนาเมือง (แผนงานอุตสาหกรรมและการโยธา)  
โครงการ/กิจกรรม      โครงการปรับปรุง/ซ่อมแซม ถนน คสล. ซอย ๗ หมู่ที่ ๕  
วัตถุประสงค์                เพื่อพัฒนาถนนให้ได้มาตรฐานและการคมนาคมมีความปลอดภัย  
เป้าหมาย/ตัวชี้วัด        กว้าง ๔ เมตร ยาว ๒,๐๐๐ เมตร / ประชาชนร้อยละ ๘๐ มีความสะดวกในการสัญจร  
ส่วนงานย่อยที่รับผิดชอบ    กองช่าง

(๑) กระบวนการ ปฏิบัติงานโครงการ/ ขั้นตอนหลัก	(๒) ปัจจัยเสี่ยง (Risk Factor)	(๓) สาเหตุของความเสี่ยง (Root Cause)	การประเมินความเสี่ยง				(๘) แผนบริหารความเสี่ยงเพื่อ ขออนุมัติงบประมาณ	(๙) ผลการประเมิน และทบทวน แผนบริหาร ความเสี่ยงเดิม	(๑๐) การปรับปรุง แผน บริหารความ เสี่ยง ก่อนดำเนินงาน ตามแผน	(๑๑) กำหนด เสร็จ/ ผู้รับผิดชอบ	(๑๒) งบประมาณ
			(๔) โอกาส	(๕) ผลกระทบ	(๖) ระดับ ความ รุนแรง	(๗) ระดับความ เสี่ยงที่ คาดหวัง					
โครงการ ปรับปรุง/ ซ่อมแซม ถนน คสล. ซอย ๗ หมู่ ที่ ๕	ถนนกว้างและ ยาวไม่ตรง ตามที่กำหนด / ประชาชนไม่ได้ รับ ความสะดวกใน การ สัญจร	๑. ผู้รับเหมาดำเนินการ ก่อสร้างล่าช้าทำให้การ ก่อสร้างไม่สามารถ ดำเนินการให้แล้วเสร็จใน ระยะเวลาที่กำหนด ๒. ผู้รับเหมาใช้วัสดุ หรือ ดำเนินการก่อสร้างไม่	๔	๑	๑๐	๓	- จัดทำแผนในการ ปฏิบัติงานให้การจัดซื้อ จัดจ้างให้ชัดเจน - จัดทำคำขออนุมัติ วงเงินงบประมาณ ล่วงหน้าและ ประสานงานกับกองคลัง อย่างต่อเนื่อง	แผนบริหาร ความเสี่ยงเดิม มีความเพียงพอ ในการลดความ เสี่ยง	-	กองช่าง	๔๓๐,๐๐๐

		<p>เป็นไปตามรูปแบบรายการที่กำหนด</p> <p>๓. มีสภาพแวดล้อมที่ควบคุมไม่ได้ เป็นอุปสรรคที่เกิดขึ้นระหว่างการก่อสร้าง เช่น สภาพอากาศไม่เหมาะสมกับการดำเนินการก่อสร้างขณะนั้น</p> <p>๔. ผู้รับเหมาก่อสร้างมุ่งเน้นผลกำไรมากเกินไปทำให้วัสดุที่ใช้ในการก่อสร้างไปเป็นไปตามมาตรฐานงานช่วงนั้น</p> <p>๕. คณะกรรมการตรวจรับไม่บริหารสัญญาตามอำนาจหน้าที่เนื่องจากขาดความรู้ความเข้าใจในการบริหารสัญญา</p> <p>๖. ช่างควบคุมงานก่อสร้างมีอัตรากำลังไม่เพียงพอกับปริมาณงานที่ต้องควบคุมการก่อสร้าง</p>				<ul style="list-style-type: none"> <li>- ติดตามการดำเนินงานของเจ้าหน้าที่ให้ปฏิบัติตามระเบียบ พัสดูอย่างเคร่งครัด</li> <li>- เร่งรัดติดตามการดำเนินงานก่อสร้างของผู้รับเหมา ให้เป็นไปตามแผน</li> <li>- ศึกษาติดตามสถานการณ์ อย่างสม่ำเสมอ</li> <li>- ดำเนินการสรรหาบุคลากรให้เพียงพอต่อการปฏิบัติงาน</li> </ul>				
--	--	---	--	--	--	---	--	--	--	--

(ลงชื่อ).....

**(นายฤชดา ขุมทอง)**

.....)

**นายช่างโยธาชำนาญงาน**

ตำแหน่ง.....

วัน.....เดือน **๓๐** ก.ย. ๒๕๖๕.....

องค์การบริหารส่วนตำบลเขาจ้าว  
แผนบริหารความเสี่ยง ประจำปีงบประมาณ พ.ศ. ๒๕๖๖  
ณ วันที่ ๓๐ กันยายน ๒๕๖๕

ยุทธศาสตร์ที่ ๑ การพัฒนาเมือง (แผนงานอุตสาหกรรมและการโยธา)  
โครงการ/กิจกรรม โครงการวางท่อระบายน้ำ คสล. ถนนทุกสายภายในหมู่บ้าน หมู่ที่ ๒  
วัตถุประสงค์ เพื่อพัฒนาถนนให้ได้มาตรฐานและการคมนาคมมีความปลอดภัย  
เป้าหมาย/ตัวชี้วัด ติดตั้งระบบไฟฟ้าพลังงานแสงอาทิตย์ จำนวน ๑ แห่ง / ประชาชนร้อยละ ๘๐ มีความสะดวกในการสัญจร  
ส่วนงานย่อยที่รับผิดชอบ กองช่าง

กระบวนการ ปฏิบัติงานโครงการ/ ขั้นตอนหลัก  (๑)	ปัจจัยเสี่ยง (Risk Factor)  (๒)	สาเหตุของความเสี่ยง (Root Cause)  (๓)	การประเมินความเสี่ยง				แผนบริหารความเสี่ยง เพื่อขออนุมัติ งบประมาณ (๘)	ผลการประเมิน และทบทวนแผน บริหารความเสี่ยง เดิม (๙)	การปรับปรุงแผน บริหารความเสี่ยง ก่อนดำเนินงาน ตามแผน (๑๐)	กำหนด เสร็จ/ ผู้รับผิดชอบ (๑๑)	งบประมาณ  (๑๒)
			โอกาส (๔)	ผล กระทบ (๕)	ระดับ ความ รุนแรง (๖)	ระดับความ เสี่ยงที่ คาดหวัง (๗)					
โครงการวางท่อ ระบายน้ำ คสล. ถนนทุกสาย ภายในหมู่บ้าน	ถนนกว้างและ ยาวไม่ตรง ตามที่กำหนด / ประชาชนไม่ได้ รับ ความสะดวกใน การ สัญจร	๑. ผู้รับเหมาดำเนินการ ก่อสร้างล่าช้าทำให้การ ก่อสร้างไม่สามารถ ดำเนินการให้แล้วเสร็จใน ระยะเวลาที่กำหนด ๒. ผู้รับเหมาใช้วัสดุ หรือ ดำเนินการก่อสร้างไม่ เป็นไปตามรูปแบบรายการ ที่กำหนด	๔	๑	๑๐	๓	- จัดทำแผนในการ ปฏิบัติงานให้การ จัดซื้อจัดจ้างให้ ชัดเจน - จัดทำคำขออนุมัติ วงเงินงบประมาณ ล่วงหน้าและ ประสานงานกับกอง คลังอย่างต่อเนื่อง	แผนบริหารความ เสี่ยงเดิมมีความ เพียงพอในการ ลดความเสี่ยง	-	กองช่าง	๓๑๕,๐๐๐

		<p>๓. มีสภาพแวดล้อมที่ควบคุมไม่ได้ เป็นอุปสรรคที่เกิดขึ้นระหว่างการก่อสร้าง เช่น สภาพอากาศไม่เหมาะสมกับการดำเนินการก่อสร้างขณะนั้น</p> <p>๔. ผู้รับเหมาก่อสร้างมุ่งเน้นผลกำไรมากเกินไปทำให้วัสดุที่ใช้ในการก่อสร้างไปเป็นไปตามมาตรฐานงานช่วงนั้น</p> <p>๕. คณะกรรมการตรวจรับไม่บริหารสัญญาตามอำนาจหน้าที่เนื่องจากขาดความรู้ความเข้าใจในการบริหารสัญญา</p> <p>๖. ช่างควบคุมงานก่อสร้างมีอัตราค่าจ้างไม่เพียงพอกับปริมาณงานที่ต้องควบคุมการก่อสร้าง</p>				<ul style="list-style-type: none"> <li>- ติดตามการดำเนินงานของเจ้าหน้าที่ให้ปฏิบัติตามระเบียบ พัสดุอย่างเคร่งครัด</li> <li>- เร่งรัดติดตามการดำเนินงานก่อสร้างของผู้รับเหมา ให้เป็นไปตามแผน</li> <li>- ศึกษาติดตามสถานการณ์ อย่างสม่ำเสมอ</li> <li>- ดำเนินการสรรหาบุคลากรให้เพียงพอต่อการปฏิบัติงาน</li> </ul>			
--	--	--	--	--	--	---	--	--	--

(ลงชื่อ).....

(..... **นายกฤษดา ขมทอง** .....)ตำแหน่ง..... **นายช่างโยธาชำนาญงาน** .....วัน..... เดือน **๓๐** ก.ย. **๒๕๖๕** พ.ศ.....

องค์การบริหารส่วนตำบลเขาจ้าว  
แผนบริหารความเสี่ยง ประจำปีงบประมาณ พ.ศ. ๒๕๖๖  
ณ วันที่ ๓๐ กันยายน ๒๕๖๕

ยุทธศาสตร์ที่ ๓ การพัฒนาด้านสังคม (แผนงานการศึกษา)

โครงการ โครงการสนับสนุนค่าใช้จ่ายการบริหารสถานศึกษา

- วัตถุประสงค์ - เพื่อจ่ายเป็นเงินอุดหนุนสำหรับสนับสนุนค่าอาหารกลางวัน ของศูนย์พัฒนาเด็กเล็กบ้านเขาจ้าว  
- เพื่อสนับสนุนค่าจัดการเรียนการสอนสำหรับเด็กปฐมวัย (อายุ ๒-๕ ปี) ในศูนย์พัฒนาเด็กเล็กบ้านเขาจ้าว(รายหัว)  
- เพื่อสนับสนุนค่าใช้จ่ายในการจัดการศึกษา สำหรับศูนย์พัฒนาเด็กเล็ก

เป้าหมาย/ตัวชี้วัด - เด็กนักเรียน ศูนย์พัฒนาเด็กเล็กบ้านเขาจ้าว

ส่วนงานย่อยที่รับผิดชอบ สำนักปลัด อบต.

กระบวนการปฏิบัติงาน โครงการ/ขั้นตอนหลัก  (๑)	ปัจจัยเสี่ยง (Risk Factor)  (๒)	สาเหตุของความ เสี่ยง (Root Cause)  (๓)	การประเมินความเสี่ยง				แผนบริหาร ความเสี่ยงเพื่อ ขออนุมัติ งบประมาณ (๘)	ผลการประเมินและ ทบทวนแผนบริหาร ความเสี่ยงเดิม (๙)	การปรับปรุงแผน บริหารความเสี่ยง ก่อนดำเนินงาน ตามแผน (๑๐)	กำหนดเสร็จ/ ผู้รับผิดชอบ (๑๑)	งบประมาณ (๑๒)
			โอกาส (๔)	ผล กระทบ (๕)	ระดับ ความ รุนแรง (๖)	ระดับ ความ เสี่ยงที่ คาดหวัง (๗)					
โครงการสนับสนุนค่าใช้จ่ายการบริหารสถานศึกษา	- อาหารไม่ครบ ๕ หมู่ - เด็กได้รับการพัฒนาการไม่ครบถ้วน ๑๐๐%	- วัตถุดิบอาหารมีราคาสูงขึ้นและขาดตลาด - สื่อการเรียนการสอนไม่เพียงพอกับเด็ก	๓	๓	๙	๓	- เลือกใช้วัตถุดิบ ที่มีตามฤดูกาลและมีคุณภาพ - ครูผลิตสื่อการสอนขึ้นเอง	แผนบริหารความเสี่ยงเดิมมีความเพียงพอในการลดความเสี่ยง	-	ครู ค.ศ. ๑ ศพด.บ้านเขาจ้าว	๒๒๒,๓๙๐

(ลงชื่อ).....  
(นางสาว นร ทนท่อม)  
ตำแหน่ง.....ครู น.ศ. 1

องค์การบริหารส่วนตำบลเขาจ้าว  
แผนบริหารความเสี่ยง ประจำปีงบประมาณ พ.ศ. ๒๕๖๖  
ณ วันที่ ๓๐ กันยายน ๒๕๖๕

ยุทธศาสตร์ที่ ๓ การพัฒนาด้านสังคม (แผนงานการศึกษา)

โครงการ โครงการอาหารเสริม(นม)

วัตถุประสงค์ - เพื่อจัดซื้ออาหารเสริม(นม)โรงเรียนให้นักเรียนชลประทานปราณบุรี(สาขาบ้านวังปลา) และนักเรียนของสพด.บ้านเขาจ้าว

เป้าหมาย/ตัวชี้วัด - เด็กนักเรียนชลประทานปราณบุรี(สาขาบ้านวังปลา) และนักเรียนศูนย์พัฒนาเด็กเล็กบ้านเขาจ้าว

ส่วนงานย่อยที่รับผิดชอบ สำนักปลัด อบต.

กระบวนการปฏิบัติงาน โครงการ/ขั้นตอนหลัก  (๑)	ปัจจัยเสี่ยง (Risk Factor)  (๒)	สาเหตุของความ เสี่ยง (Root Cause)  (๓)	การประเมินความเสี่ยง				แผนบริหาร ความเสี่ยงเพื่อ ขออนุมัติ งบประมาณ  (๘)	ผลการประเมินและ ทบทวนแผนบริหาร ความเสี่ยงเดิม  (๙)	การปรับปรุงแผน บริหารความเสี่ยง ก่อนดำเนินงาน ตามแผน  (๑๐)	กำหนดเสร็จ/ ผู้รับผิดชอบ  (๑๑)	งบประมาณ  (๑๒)
			โอกาส  (๔)	ผล กระทบ  (๕)	ระดับ ความ รุนแรง (๖)	ระดับ ความ เสี่ยงที่ คาดหวัง (๗)					
โครงการอาหารเสริม (นม)	น้ำนมมาส่ง ไม่ตรง วันที่ กำหนด	เรื่องการเดินทาง เนื่องจากสพด.อยู่ ไกลจากตัวเมือง	๑	๓	๗	๓	ให้ส่งของก่อน ๑ สัปดาห์ ตาม วันที่กำหนด	แผนบริหารความ เสี่ยงเดิมมีความ เพียงพอในการลด ความเสี่ยง	-	ครู ค.ศ. ๑ สพด.บ้านเขาจ้าว	๘๐,๔๘๑

ลงชื่อ.....  
ตำแหน่ง.....  
วัน 30 เดือน ก.ย. พ.ศ. 2565

องค์การบริหารส่วนตำบลเขาจ้าว  
แผนบริหารความเสี่ยง ประจำปีงบประมาณ พ.ศ. ๒๕๖๖  
ณ วันที่ ๓๐ กันยายน ๒๕๖๕

ยุทธศาสตร์ที่ ๓ การพัฒนาด้านสังคม (แผนงานการศึกษา)

โครงการ โครงการจัดกิจกรรมศูนย์เด็กเล็กน้าอยู่

- วัตถุประสงค์ - เพื่อให้บริเวณพื้นที่ศูนย์เด็กเล็กฯสวยงาม ด้วยสวนหย่อมประดับตกแต่งด้วยดอกไม้ประดับ  
- เพื่อเป็นแหล่งเรียนรู้ให้กับผู้เรียน  
- เพื่อจัดกิจกรรม พัฒนาผู้เรียน ทั้ง ๔ ด้าน

เป้าหมาย/ตัวชี้วัด - ได้มีการปรับปรุงสภาพแวดล้อมทั้งภายในและภายนอกให้น้าอยู่เหมาะสมกับการจัดกิจกรรมการเรียนรู้  
ส่วนงานย่อยที่รับผิดชอบ สำนักปลัด อบต.

กระบวนการ ปฏิบัติงานโครงการ/ ขั้นตอนหลัก  (๑)	ปัจจัยเสี่ยง (Risk Factor)  (๒)	สาเหตุของ ความเสี่ยง (Root Cause)  (๓)	การประเมินความเสี่ยง				แผนบริหาร ความเสี่ยงเพื่อ ขออนุมัติ งบประมาณ  (๘)	ผลการประเมินและ ทบทวนแผนบริหาร ความเสี่ยงเดิม  (๙)	การปรับปรุงแผน บริหารความเสี่ยง ก่อนดำเนินงาน ตามแผน  (๑๐)	กำหนดเสร็จ/ ผู้รับผิดชอบ  (๑๑)	งบประมาณ  (๑๒)
			โอกาส  (๔)	ผล กระทบ  (๕)	ระดับ ความ รุนแรง  (๖)	ระดับ ความ เสี่ยงที่ คาดหวัง  (๗)					
โครงการจัด กิจกรรมศูนย์เด็ก เล็กน้าอยู่	ไม่ได้มีการปรับปรุง สภาพแวดล้อมทั้ง ภายในและ ภายนอกให้น้าอยู่ เหมาะสมกับการจัด กิจกรรมการเรียนรู้	ศพด.บ้าน เขาจ้าว ไม่มี บุคลากร เพียงพอ	๓	๓	๙	๓	จ้างเหมา บริการให้บุคคล ภายนอก ให้จัด สวนหย่อมและ สภาพแวดล้อม ภายนอกให้น้า อยู่	แผนบริหารความ เสี่ยงเดิมมีความ เพียงพอในการลด ความเสี่ยง	-	ครู ค.ศ. ๑ ศพด.บ้านเขาจ้าว	๓๐,๐๐๐

ลงชื่อ.....  
ตำแหน่ง.....  
วัน.....เดือน.....ปี.....



องค์การบริหารส่วนตำบลเขาจ้าว  
แผนบริหารความเสี่ยง ประจำปีงบประมาณ พ.ศ. ๒๕๖๖  
ณ วันที่ ๓๐ กันยายน ๒๕๖๕

ยุทธศาสตร์ที่ ๓ การพัฒนาด้านสังคม (แผนงานการศึกษา)

โครงการ โครงการวันเด็กแห่งชาติ

วัตถุประสงค์ - เพื่อสร้างโอกาสและส่งเสริมให้เด็กได้แสดงออกถึงความรู้ความสามารถสู่สาธารณะชน

เป้าหมาย/ตัวชี้วัด - จัดกิจกรรมงานวันเด็กสำหรับเด็กสำหรับเด็กในเขตพื้นที่ตำบลเขาจ้าว จำนวน ๕๐

ส่วนงานย่อยที่รับผิดชอบ สำนักปลัด อบต.

กระบวนการปฏิบัติงาน โครงการ/ขั้นตอนหลัก  (๑)	ปัจจัยเสี่ยง (Risk Factor)  (๒)	สาเหตุของความ เสี่ยง (Root Cause)  (๓)	การประเมินความเสี่ยง				แผนบริหาร ความเสี่ยงเพื่อ ขออนุมัติ งบประมาณ  (๘)	ผลการประเมินและ ทบทวนแผนบริหาร ความเสี่ยงเดิม  (๙)	การปรับปรุงแผน บริหารความเสี่ยง ก่อนดำเนินงาน ตามแผน  (๑๐)	กำหนดเสร็จ/ ผู้รับผิดชอบ  (๑๑)	งบประมาณ  (๑๒)
			โอกาส  (๔)	ผล กระทบ  (๕)	ระดับ ความ รุนแรง  (๖)	ระดับ ความ เสี่ยงที่ คาดหวัง  (๗)					
โครงการวันเด็ก แห่งชาติ	จำนวนเด็ก เยอะเสี่ยง ได้รับเชื้อโค วิด ๑๙	โรคโควิด ๑๙	๒	๓	๘	๓	จำกัดจำนวน เด็กให้น้อยลง และใส่หน้ากาก อนามัยตลอด มีจุดล้างมือ จุดวัดอุณหภูมิ ร่างกาย	แผนบริหารความ เสี่ยงเดิมมีความ เพียงพอในการลด ความเสี่ยง	-	ครู ค.ศ. ๑ ศพด.บ้านเขาจ้าว	๓๐,๐๐๐

ลงชื่อ.....  
ตำแหน่ง.....  
วัน.....เดือน.....ปี.....

องค์การบริหารส่วนตำบลเขาจ้าว  
แผนบริหารความเสี่ยง ประจำปีงบประมาณ พ.ศ. ๒๕๖๖  
ณ วันที่ ๓๐ กันยายน ๒๕๖๕

ยุทธศาสตร์ที่ ๓ การพัฒนาด้านสังคม (แผนงานการศึกษา)

โครงการ โครงการจัดหาเครื่องเล่น สนามเด็กเล่น ศูนย์พัฒนาเด็กเล็กบ้านเขาจ้าว

วัตถุประสงค์ - เพื่อจัดหาเครื่องเล่นสำหรับเด็กปฐมวัยที่ได้มาตรฐาน

เป้าหมาย/ตัวชี้วัด - ผู้เรียนในศูนย์พัฒนาเด็กเล็ก

ส่วนงานย่อยที่รับผิดชอบ สำนักปลัด อบต.

กระบวนการปฏิบัติงาน โครงการ/ขั้นตอนหลัก  (๑)	ปัจจัยเสี่ยง (Risk Factor)  (๒)	สาเหตุของความ เสี่ยง (Root Cause)  (๓)	การประเมินความเสี่ยง				แผนบริหาร ความเสี่ยงเพื่อ ขออนุมัติ งบประมาณ  (๘)	ผลการประเมินและ ทบทวนแผนบริหาร ความเสี่ยงเดิม  (๙)	การปรับปรุงแผน บริหารความเสี่ยง ก่อนดำเนินงาน ตามแผน  (๑๐)	กำหนดเสร็จ/ ผู้รับผิดชอบ  (๑๑)	งบประมาณ  (๑๒)
			โอกาส  (๔)	ผล กระทบ  (๕)	ระดับ ความ รุนแรง  (๖)	ระดับ ความ เสี่ยงที่ คาดหวัง  (๗)					
โครงการจัดหาเครื่อง เล่น สนามเด็กเล่น ศูนย์พัฒนาเด็กเล็ก บ้านเขาจ้าว	ได้จำนวน เครื่องเล่น น้อยขึ้น	การสีบราคากลาง ของเครื่องเล่น สนามเด็กเล่น ค่อนข้างยาก เพื่อ ต้องการราคา สินค้าที่ราคาถูก และสามารถ จัดซื้อได้ปริมาณ มากขึ้น	๒	๒	๔	๓	เลือกร้านที่มี สินค้าน่าเชื่อถือ แต่มีคุณภาพ และได้เครื่อง เล่นที่เพียงพอต่อ เด็ก	แผนบริหารความ เสี่ยงเดิมมีความ เพียงพอในการลด ความเสี่ยง	-	ครู ค.ศ. ๑ ศพด.บ้านเขาจ้าว	๑๐๐,๐๐๐

ลงชื่อ.....  
ตำแหน่ง.....  
วัน 30 เดือน ก.ย. พ.ศ. ๒๕๖๕

องค์การบริหารส่วนตำบลเขาจ้าว  
แผนบริหารความเสี่ยง ประจำปีงบประมาณ พ.ศ. ๒๕๖๖  
ณ วันที่ ๓๐ กันยายน ๒๕๖๕

ยุทธศาสตร์ที่ ๓ การพัฒนาด้านสังคม (แผนงานการศึกษา)

โครงการ โครงการอาหารกลางวันโรงเรียนชลประทานปราณบุรี (สาขาวังปลา)

วัตถุประสงค์ - เพื่อให้เด็กนักเรียนได้รับอาหารอย่างถูกสุขลักษณะและถูกโภชนาการครบทั้ง ๕ หมู่

เป้าหมาย/ตัวชี้วัด - จัดอาหารกลางวันสำหรับเด็กนักเรียนโรงเรียนชลประทานปราณบุรี (สาขาวังปลา)

ส่วนงานย่อยที่รับผิดชอบ สำนักปลัด อบต.

กระบวนการปฏิบัติงาน โครงการ/ขั้นตอนหลัก  (๑)	ปัจจัยเสี่ยง (Risk Factor)  (๒)	สาเหตุของความ เสี่ยง (Root Cause)  (๓)	การประเมินความเสี่ยง				แผนบริหาร ความเสี่ยงเพื่อ ขออนุมัติ งบประมาณ  (๘)	ผลการประเมินและ ทบทวนแผนบริหาร ความเสี่ยงเดิม  (๙)	การปรับปรุงแผน บริหารความเสี่ยง ก่อนดำเนินงาน ตามแผน  (๑๐)	กำหนดเสร็จ/ ผู้รับผิดชอบ  (๑๑)	งบประมาณ  (๑๒)
			โอกาส  (๔)	ผล กระทบ  (๕)	ระดับ ความ รุนแรง  (๖)	ระดับ ความ เสี่ยงที่ คาดหวัง  (๗)					
โครงการอาหาร กลางวันโรงเรียน ชลประทานปราณบุรี (สาขาวังปลา)	การโอนผลัก เงิน ค่าอาหาร กลางวันซ้ำ	ทางโรงเรียนแจ้ง ส่งยอดจำนวนเด็ก นักเรียนให้กับ อบต.ไม่ตรงตาม กำหนด	๒	๒	๔	๓	จัดทำเอกสาร แจ้งกำหนด ระยะเวลาให้ ทางโรงเรียนส่ง ยอดจำนวนเด็ก ที่ชัดเจน	แผนบริหารความ เสี่ยงเดิมมีความ เพียงพอในการลด ความเสี่ยง	-	ครู ค.ศ. ๑ ศพด.บ้านเขาจ้าว	๗๕,๖๐๐

ลงชื่อ.....

ตำแหน่ง.....

วัน 30 เดือน ๖ ปี พ.ศ. ๒๕๖๕

องค์การบริหารส่วนตำบลเขาจ้าว  
แผนบริหารความเสี่ยง ประจำปีงบประมาณ พ.ศ. ๒๕๖๖  
ณ วันที่ ๓๐ กันยายน ๒๕๖๕

ยุทธศาสตร์ที่ ๓ การพัฒนาด้านสังคม (แผนงานสาธารณสุข)  
โครงการ/กิจกรรม โครงการป้องกันและแก้ไขปัญหายาเสพติด  
วัตถุประสงค์ เพื่อป้องกันและแก้ไขปัญหายาเสพติดในเด็กและเยาวชนในพื้นที่ตำบลเขาจ้าว  
เป้าหมาย/ตัวชี้วัด ผู้ติดยาเสพติดที่ผ่านการคัดกรองตามกระบวนการ  
ส่วนงานย่อยที่รับผิดชอบ สำนักปลัด อบต. (งานสาธารณสุขและสิ่งแวดล้อม)

กระบวนการปฏิบัติงานโครงการ/ขั้นตอนหลัก (๑)	ปัจจัยเสี่ยง (Risk Factor) (๒)	สาเหตุของความเสียหาย (Root Cause) (๓)	การประเมินความเสี่ยง				แผนบริหารความเสี่ยงเพื่อขออนุมัติงบประมาณ (๘)	ผลการประเมินและทบทวนแผนบริหารความเสี่ยงเดิม (๙)	การปรับปรุงแผนบริหารความเสี่ยงก่อนดำเนินงานตามแผน (๑๐)	กำหนดเสร็จ/ผู้รับผิดชอบ (๑๑)	งบประมาณ (๑๒)
			โอกาส (๔)	ผลกระทบ (๕)	ระดับความรุนแรง (๖)	ระดับความเสี่ยงที่คาดหวัง (๗)					
โครงการป้องกันและแก้ไขปัญหายาเสพติด	๑. ชุมชนยังขาดการตื่นตัวในการแก้ไขปัญหายาเสพติดให้ลดลง ๒. มีการแพร่ระบาดของยาเสพติดในพื้นที่	๑. การแพร่ระบาดของยาเสพติด ๒. ยาเสพติดมีราคาถูกและมีการลักลอบจำหน่ายยาเสพติดในพื้นที่	๒	๑	๒	๓	ประชาสัมพันธ์ให้ความรู้และศึกษาให้เข้าใจถึงโทษพิษภัยของยาเสพติด แจ้งให้ผู้ผู้นำชุมชนช่วยประชาสัมพันธ์โครงการป้องกันและแก้ไขปัญหายาเสพติดกับชาวบ้านในชุมชนเพื่อเข้าร่วมรับฟังและรู้แนวทางการแก้ไข	แผนบริหารความเสี่ยงเดิมมีความเพียงพอในการลดความเสี่ยง	-	ผู้ช่วยเจ้าพนักงานธุรการ สำนักปลัด อบต. (งานสาธารณสุขและสิ่งแวดล้อม)	๒๐,๐๐๐

ลงชื่อ..... (นางสาวปรัชญา ไสจุล)  
ตำแหน่ง..... ผู้ช่วยเจ้าพนักงานธุรการ  
วัน 30 เดือน ก.ย. พ.ศ. ๒๕๖๕

องค์การบริหารส่วนตำบลเขาจ้าว  
แผนบริหารความเสี่ยง ประจำปีงบประมาณ พ.ศ. ๒๕๖๖  
ณ วันที่ ๓๐ กันยายน ๒๕๖๕

ยุทธศาสตร์ที่ ๓ การพัฒนาด้านสังคม (แผนงานสาธารณสุข)  
โครงการ/กิจกรรม โครงการรณรงค์รวมใจต้านภัยเอ็ดส์  
วัตถุประสงค์ เพื่อให้เยาวชนและประชาชนมีความรู้ความเข้าใจเกี่ยวกับการป้องกันตนเองจากโรคติดต่อทางเพศสัมพันธ์และโรคเอ็ดส์  
เป้าหมาย/ตัวชี้วัด จัดกิจกรรมให้ความรู้ ความเข้าใจเรื่องโรคเอ็ดส์ให้กับเยาวชนและประชาชนในพื้นที่ตำบลเขาจ้าว  
ส่วนงานย่อยที่รับผิดชอบ สำนักปลัด อบต. (งานสาธารณสุขและสิ่งแวดล้อม)

กระบวนการปฏิบัติงานโครงการ/ขั้นตอนหลัก (๑)	ปัจจัยเสี่ยง (Risk Factor) (๒)	สาเหตุของความเสี่ยง (Root Cause) (๓)	การประเมินความเสี่ยง				แผนบริหารความเสี่ยงเพื่อขออนุมัติ งบประมาณ (๘)	ผลการประเมินและทบทวนแผนบริหารความเสี่ยงเดิม (๙)	การปรับปรุงแผนบริหารความเสี่ยงก่อนดำเนินงานตามแผน (๑๐)	กำหนดเสร็จ/ผู้รับผิดชอบ (๑๑)	งบประมาณ (๑๒)
			โอกาส (๔)	ผลกระทบ (๕)	ระดับความรุนแรง (๖)	ระดับความเสี่ยงที่คาดหวัง (๗)					
โครงการรณรงค์รวมใจต้านภัยเอ็ดส์	๑. การระบาดของโรคติดต่อทางเพศสัมพันธ์กับเด็กและเยาวชน ๒. การดำเนินโครงการไม่เป็นไปตามแบบแผนและระยะเวลาที่กำหนด	๑. กลุ่มนักเรียนและเยาวชน ยังขาด ความรู้ความเข้าใจของ โรคติดต่อทางเพศสัมพันธ์ ๒. การประชาสัมพันธ์ไม่ทั่วถึงตามกลุ่มเป้าหมายที่กำหนดไว้	๒	๒	๔	๓	- ประชาสัมพันธ์ให้ความรู้ และศึกษาให้เข้าใจถึง โรคติดต่อทางเพศสัมพันธ์ผ่านช่องทางสื่อสารออนไลน์ของอบต. - แจกผู้นำชุมชน และโรงเรียน ประชาสัมพันธ์โครงการล่วงหน้าอย่างน้อย ๕ วันทำการ เพื่อเชิญชวนกลุ่มเป้าหมายให้เข้าร่วมมากที่สุดตามเป้าหมาย	แผนบริหารความเสี่ยงเดิมมีความเพียงพอในการลดความเสี่ยง	-	ผู้ช่วยเจ้าพนักงานธุรการสำนักปลัด อบต. (งานสาธารณสุขและสิ่งแวดล้อม)	๒๐,๐๐๐

ลงชื่อ..... (นางสาวปรัชญา ใสจุล)  
ตำแหน่ง..... ผู้ช่วยเจ้าพนักงานธุรการ  
วัน 30 เดือน ก.ย. พ.ศ. ๒๕๖๕

องค์การบริหารส่วนตำบลเขาจ้าว  
แผนบริหารความเสี่ยง ประจำปีงบประมาณ พ.ศ. ๒๕๖๖  
ณ วันที่ ๓๐ กันยายน ๒๕๖๕

ยุทธศาสตร์ที่ ๓ การพัฒนาด้านสังคม (แผนงานสาธารณสุข)

โครงการ โครงการสัตว์ปลอดโรค คนปลอดภัยจากโรคพิษสุนัขบ้า ฯ

วัตถุประสงค์ - เพื่อป้องกันการเกิดโรคพิษสุนัขบ้าจากสัตว์สู่คน

เป้าหมาย/ตัวชี้วัด - ฉีดวัคซีนป้องกันโรคพิษสุนัขบ้าให้กับสุนัขและแมวที่อยู่ในเขตพื้นที่ อบต.เขาจ้าว จำนวนประมาณ ๑,๖๐๐ ตัว

ส่วนงานย่อยที่รับผิดชอบ สำนักปลัด อบต. (งานสาธารณสุขและสิ่งแวดล้อม)

กระบวนการ ปฏิบัติงาน โครงการ/ ขั้นตอนหลัก  (๑)	ปัจจัยเสี่ยง (Risk Factor)  (๒)	สาเหตุของความ เสี่ยง (Root Cause)  (๓)	การประเมินความเสี่ยง				แผนบริหารความเสี่ยงเพื่อขออนุมัติ งบประมาณ  (๘)	ผลการประเมิน และทบทวนแผน บริหารความเสี่ยง เดิม  (๙)	การปรับปรุงแผน บริหารความเสี่ยง ก่อนดำเนินงาน ตามแผน  (๑๐)	กำหนดเสร็จ/ ผู้รับผิดชอบ  (๑๑)	งบประมาณ  (๑๒)
			โอกาส  (๔)	ผล กระทบ  (๕)	ระดับ ความ รุนแรง  (๖)	ระดับ ความ เสี่ยงที่ คาดหวัง  (๗)					
โครงการสัตว์ ปลอดโรค คนปลอดภัย จากโรคพิษ สุนัขบ้า ฯ	- ประชาชนยังไม่ เห็นความสำคัญ ของการฉีดวัคซีน ให้กับสัตว์เลี้ยง - สัตว์บางตัวไม่ให้ จับ	- ขาดคู่มือและ ช่องทางการ ประชาสัมพันธ์ อย่างทั่วถึงและ ต่อเนื่องให้กับ ประชาชน ทำให้ ไม่สามารถสร้าง ความตระหนัก และความร่วมมือ ของประชาชน	๒	๒	๔	๓	จัดทำคู่มือวิธีการฉีดวัคซีนให้กับ สัตว์เลี้ยง และประชาสัมพันธ์ ให้ความรู้ และศึกษาให้เข้าใจถึง โรคพิษสุนัขบ้า ให้ผู้นำชุมชน ช่วยประชาสัมพันธ์โครงการสัตว์ ปลอดโรค คนปลอดภัยจากโรค พิษสุนัขบ้า ฯ กับชาวบ้านใน ชุมชนเพื่อเข้าร่วมรับฟังและรู้ แนวทางการแก้ไข รวมถึงเข้า ร่วมรับวัคซีนให้กับสัตว์เลี้ยง	แผนบริหาร ความเสี่ยงเดิมมี ความเพียงพอ ในการลดความ เสี่ยง	-	ผู้ช่วยเจ้า พนักงาน ธุรการ สำนักปลัด อบต. (งาน สาธารณสุข และ สิ่งแวดล้อม)	๗๐,๐๐๐

ลงชื่อ..... (นางสาวปรัชญา ไสจุล)  
ตำแหน่ง..... ผู้ช่วยเจ้าพนักงานธุรการ  
วัน ๓๐ เดือน ก.ย. พ.ศ. ๒๕๖๕

องค์การบริหารส่วนตำบลเขาจ้าว  
แผนบริหารความเสี่ยง ประจำปีงบประมาณ พ.ศ. ๒๕๖๖  
ณ วันที่ ๓๐ กันยายน ๒๕๖๕

ยุทธศาสตร์ที่ ๓ การพัฒนาด้านสังคม (แผนงานสาธารณสุข)

โครงการ โครงการสำรวจข้อมูลจำนวนสัตว์และขึ้นทะเบียนสัตว์ตามโครงการสัตว์ปลอดโรค คนปลอดภัยจากโรคพิษสุนัขบ้า ฯ

วัตถุประสงค์ - เพื่อควบคุมจำนวนสุนัขและป้องกันการระบาดของโรคพิษสุนัขบ้าในเขตพื้นที่ อบต.

เป้าหมาย/ตัวชี้วัด - สุนัขในเขตพื้นที่ อบต.เขาจ้าว

ส่วนงานย่อยที่รับผิดชอบ สำนักปลัด อบต. (งานสาธารณสุขและสิ่งแวดล้อม)

กระบวนการปฏิบัติงาน โครงการ/ขั้นตอนหลัก (๑)	ปัจจัยเสี่ยง (Risk Factor) (๒)	สาเหตุของความเสี่ยง (Root Cause) (๓)	การประเมินความเสี่ยง				แผนบริหารความเสี่ยงเพื่อขออนุมัติ งบประมาณ (๘)	ผลการประเมิน และทบทวน แผนบริหาร ความเสี่ยงเดิม (๙)	การปรับปรุงแผน บริหารความเสี่ยง ก่อนดำเนินงาน ตามแผน (๑๐)	กำหนดเสร็จ/ ผู้รับผิดชอบ (๑๑)	งบประมาณ (๑๒)
			โอกาส (๔)	ผล กระทบ (๕)	ระดับ ความ รุนแรง (๖)	ระดับ ความ เสี่ยงที่ คาดหวัง (๗)					
โครงการสำรวจข้อมูลจำนวนสัตว์และขึ้นทะเบียนสัตว์ตามโครงการสัตว์ปลอดโรค คนปลอดภัยจากโรคพิษสุนัขบ้า ฯ	- ประชาชนยังไม่เห็นความสำคัญของการขึ้นทะเบียนสัตว์เลี้ยงเพื่อรับการฉีดวัคซีนให้กับสัตว์เลี้ยง	- ขาดคู่มือและช่องทางการประชาสัมพันธ์อย่างทั่วถึงและต่อเนื่องให้กับประชาชน ทำให้ไม่สามารถสร้างความตระหนักและความร่วมมือของประชาชน	๓	๒	๖	๓	จัดทำคู่มือวิธีการฉีดวัคซีนให้กับสัตว์เลี้ยง และประชาสัมพันธ์ให้ความรู้ และศึกษาให้เข้าใจถึงโรคพิษสุนัขบ้า ให้ผู้นำชุมชนช่วยประชาสัมพันธ์โครงการสัตว์ปลอดโรค คนปลอดภัยจากโรคพิษสุนัขบ้า ฯ กับชาวบ้านในชุมชนเพื่อเข้าร่วมรับฟังและรู้แนวทางการแก้ไข รวมถึงเข้าร่วมขึ้นทะเบียนสัตว์ รับผิดชอบให้กับสัตว์เลี้ยง	แผนบริหารความเสี่ยงเดิมมีความเพียงพอในการลดความเสี่ยง	-	ผู้ช่วยเจ้าพนักงานธุรการสำนักปลัด อบต. (งานสาธารณสุขและสิ่งแวดล้อม)	๑๐,๐๐๐

ลงชื่อ..... (นางสาวปริญญา ใสจูล).....  
ตำแหน่ง..... ผู้ช่วยเจ้าพนักงานธุรการ.....  
วัน..... 30 .....เดือน..... ก.ย. .... พ.ศ. ๒๕๖๕

องค์การบริหารส่วนตำบลเขาจ้าว  
แผนบริหารความเสี่ยง ประจำปีงบประมาณ พ.ศ. ๒๕๖๖  
ณ วันที่ ๓๐ กันยายน ๒๕๖๕

ยุทธศาสตร์ที่ ๓ การพัฒนาด้านสังคม (แผนงานสาธารณสุข)

โครงการ โครงการป้องกันและควบคุมโรคติดต่อมาโดยแมลง

วัตถุประสงค์ - เพื่อป้องกันโรคติดต่อที่นำมาโดยแมลงต่างๆ

เป้าหมาย/ตัวชี้วัด - ดำเนินการฉีดพ่นสารเคมีเพื่อป้องกันและควบคุมโรคติดต่อมาโดยแมลง

ส่วนงานย่อยที่รับผิดชอบ สำนักปลัด อบต. (งานสาธารณสุขและสิ่งแวดล้อม)

กระบวนการ ปฏิบัติงานโครงการ/ ขั้นตอนหลัก  (๑)	ปัจจัยเสี่ยง (Risk Factor)  (๒)	สาเหตุของความ เสี่ยง (Root Cause)  (๓)	การประเมินความเสี่ยง				แผนบริหารความเสี่ยงเพื่อขอ อนุมัติงบประมาณ  (๘)	ผลการประเมิน และทบทวนแผน บริหารความ เสี่ยงเดิม  (๙)	การปรับปรุงแผน บริหารความเสี่ยง ก่อนดำเนินงาน ตามแผน  (๑๐)	กำหนดเสร็จ/ ผู้รับผิดชอบ  (๑๑)	งบประมาณ  (๑๒)
			โอกาส  (๔)	ผล กระทบ  (๕)	ระดับ ความ รุนแรง  (๖)	ระดับ ความ เสี่ยงที่ คาดหวัง  (๗)					
โครงการป้องกัน และควบคุม โรคติดต่อมาโดย แมลง	ประชาชนขาด ความรู้ความ เข้าใจและ ตระหนักถึง อันตรายของ โรคติดต่อมา โดยแมลง	ประชาชน ไม่ได้รับการ ประชาสัมพันธ์ ความรู้ทั่วถึง และต่อเนื่อง	๓	๓	๙	๓	- แจ้งผู้นำชุมชน และ อสม. ช่วยเป็นสื่อกลางในการ ประชาสัมพันธ์โครงการถึง ชาวบ้านในชุมชน ล่วงหน้า อย่างน้อย ๓ - ๕ วัน - แจ้งประชาสัมพันธ์ผ่าน ช่องทางออนไลน์ของอบต.	แผนบริหาร ความเสี่ยงเดิม มีความเพียงพอ ในการลดความ เสี่ยง	-	ผู้ช่วยเจ้า พนักงานธุรการ สำนักปลัด อบต. (งาน สาธารณสุข และ สิ่งแวดล้อม)	๕๐,๐๐๐

ลงชื่อ..... (นางสาวปรัชญา ไสจุล)

ตำแหน่ง..... ผู้ช่วยเจ้าพนักงานธุรการ

วัน..... 30 เดือน..... ก.ย. พ.ศ. ๒๕๖๕



องค์การบริหารส่วนตำบลเขาจ้าว  
 แผนบริหารความเสี่ยง ประจำปีงบประมาณ พ.ศ. ๒๕๖๖  
 ณ วันที่ ๓๐ กันยายน ๒๕๖๕

ยุทธศาสตร์ที่ ๓ การพัฒนาด้านสังคม (แผนงานสาธารณสุข)  
 โครงการ โครงการตามพระราชดำริ ด้านสาธารณสุข หมู่ที่ ๑ บ้านเขาจ้าว  
 วัตถุประสงค์ - เพื่อให้ประชาชนมีสุขภาพชีวิตที่ดี  
 เป้าหมาย/ตัวชี้วัด - ประชาชนในหมู่บ้าน(อุดหนุนกรรมการ หมู่บ้านที่ ๑)  
 ส่วนงานย่อยที่รับผิดชอบ สำนักปลัด อบต. (งานสาธารณสุขและสิ่งแวดล้อม)

กระบวนการปฏิบัติงานโครงการ/ขั้นตอนหลัก (๑)	ปัจจัยเสี่ยง (Risk Factor) (๒)	สาเหตุของความเสียหาย (Root Cause) (๓)	การประเมินความเสี่ยง				แผนบริหารความเสี่ยงเพื่อขออนุมัติงบประมาณ (๘)	ผลการประเมินและทบทวนแผนบริหารความเสี่ยงเดิม (๙)	การปรับปรุงแผนบริหารความเสี่ยงก่อนดำเนินงานตามแผน (๑๐)	กำหนดเสร็จ/ผู้รับผิดชอบ (๑๑)	งบประมาณ (๑๒)
			โอกาส (๔)	ผลกระทบ (๕)	ระดับความรุนแรง (๖)	ระดับความเสี่ยงที่คาดหวัง (๗)					
โครงการตามพระราชดำริ ด้านสาธารณสุข หมู่ที่ ๑ บ้านเขาจ้าว	- ระยะเวลาในการดำเนินการน้อยไป - ประชาชนเข้าร่วมน้อย	ประชาชนไม่ได้รับการประชาสัมพันธ์ในการจัดโครงการ	๒	๒	๔	๓	- แจ้งผู้นำชุมชน และ อสม. ช่วยเป็นสื่อกลางในการประชาสัมพันธ์โครงการถึงชาวบ้านในชุมชน ล่วงหน้าอย่างน้อย ๓ - ๕ วัน - แจ้งประชาสัมพันธ์ผ่านช่องทางออนไลน์ของอบต.	แผนบริหารความเสี่ยงเดิมมีความเพียงพอในการลดความเสี่ยง	-	ผู้ช่วยเจ้าพนักงานธุรการ สำนักปลัด อบต. (งานสาธารณสุขและสิ่งแวดล้อม)	๒๐,๐๐๐

ลงชื่อ.....  
 (นางสาวปรัชญา ไสจุล)  
 ตำแหน่ง.....  
 ผู้ช่วยเจ้าพนักงานธุรการ  
 วัน 30 เดือน ก.ย. พ.ศ. ๒๕๖๕

องค์การบริหารส่วนตำบลเขาจ้าว  
แผนบริหารความเสี่ยง ประจำปีงบประมาณ พ.ศ. ๒๕๖๖  
ณ วันที่ ๓๐ กันยายน ๒๕๖๕

ยุทธศาสตร์ที่ ๓ การพัฒนาด้านสังคม (แผนงานสาธารณสุข)  
โครงการ โครงการตามพระราชดำริ ด้านสาธารณสุข หมู่ที่ ๒ บ้านท่าวังปลา  
วัตถุประสงค์ - เพื่อให้ประชาชนมีสุขภาพชีวิตที่ดี  
เป้าหมาย/ตัวชี้วัด - ประชาชนในหมู่บ้าน(อุดหนุนกรรมการหมู่บ้านที่ ๒)  
ส่วนงานย่อยที่รับผิดชอบ สำนักปลัด อบต. (งานสาธารณสุขและสิ่งแวดล้อม)

กระบวนการ ปฏิบัติงานโครงการ/ ขั้นตอนหลัก  (๑)	ปัจจัยเสี่ยง (Risk Factor)  (๒)	สาเหตุของความ เสี่ยง (Root Cause)  (๓)	การประเมินความเสี่ยง				แผนบริหารความเสี่ยง เพื่อขออนุมัติ งบประมาณ  (๘)	ผลการประเมินและ ทบทวนแผนบริหาร ความเสี่ยงเดิม  (๙)	การปรับปรุงแผน บริหารความเสี่ยง ก่อนดำเนินงาน ตามแผน  (๑๐)	กำหนดเสร็จ/ ผู้รับผิดชอบ  (๑๑)	งบประมาณ  (๑๒)
			โอกาส  (๔)	ผล กระทบ  (๕)	ระดับ ความ รุนแรง  (๖)	ระดับ ความ เสี่ยงที่ คาดหวัง  (๗)					
โครงการตาม พระราชดำริ ด้าน สาธารณสุข หมู่ที่ ๒ บ้านท่าวังปลา	- ระยะเวลา ในการ ดำเนินการ น้อยไป  - ประชาชน เข้าร่วมน้อย	ประชาชน ไม่ได้รับการ ประชาสัมพันธ์ ในการจัด โครงการ	๒	๒	๔	๓	- แจ้งผู้นำชุมชน และ อสม. ช่วยเป็นสื่อกลาง ในการประชาสัมพันธ์ โครงการถึงชาวบ้านใน ชุมชน ล่วงหน้าอย่าง น้อย ๓ - ๕ วัน  - แจ้งประชาสัมพันธ์ ผ่านช่องทางออนไลน์ ของอบต.	แผนบริหารความ เสี่ยงเดิมมีความ เพียงพอในการลด ความเสี่ยง	-	ผู้ช่วยเจ้า พนักงานธุรการ สำนักปลัด อบต. (งาน สาธารณสุข และ สิ่งแวดล้อม)	๒๐,๐๐๐

ลงชื่อ..... (นางสาวปรัชญา ไสจล)  
ตำแหน่ง..... ผู้ช่วยเจ้าพนักงานธุรการ  
วัน 30 เดือน ก.ย. พ.ศ. ๒๕๖๕

องค์การบริหารส่วนตำบลเขาจ้าว  
แผนบริหารความเสี่ยง ประจำปีงบประมาณ พ.ศ. ๒๕๖๖  
ณ วันที่ ๓๐ กันยายน ๒๕๖๕

ยุทธศาสตร์ที่ ๓ การพัฒนาด้านสังคม (แผนงานสาธารณสุข)  
โครงการ โครงการตามพระราชดำริ ด้านสาธารณสุข หมู่ที่ ๓ บ้านท่าทุ่ง  
วัตถุประสงค์ - เพื่อให้ประชาชนมีสุขภาพชีวิตที่ดี  
เป้าหมาย/ตัวชี้วัด - ประชาชนในหมู่บ้าน(อุดหนุนกรรมการหมู่บ้านที่ ๓)  
ส่วนงานย่อยที่รับผิดชอบ สำนักปลัด อบต. (งานสาธารณสุขและสิ่งแวดล้อม)

กระบวนการ ปฏิบัติงานโครงการ/ ขั้นตอนหลัก  (๑)	ปัจจัยเสี่ยง (Risk Factor)  (๒)	สาเหตุของความ เสี่ยง (Root Cause)  (๓)	การประเมินความเสี่ยง				แผนบริหารความเสี่ยง เพื่อขออนุมัติ งบประมาณ  (๘)	ผลการประเมินและ ทบทวนแผนบริหาร ความเสี่ยงเดิม  (๙)	การปรับปรุงแผน บริหารความเสี่ยง ก่อนดำเนินงาน ตามแผน  (๑๐)	กำหนดเสร็จ/ ผู้รับผิดชอบ  (๑๑)	งบประมาณ  (๑๒)
			โอกาส  (๔)	ผล กระทบ  (๕)	ระดับ ความ รุนแรง  (๖)	ระดับ ความ เสี่ยงที่ คาดหวัง  (๗)					
โครงการตาม พระราชดำริ ด้าน สาธารณสุข หมู่ที่ ๓ บ้านท่าทุ่ง	- ระยะเวลา ในการ ดำเนินการ น้อยไป  - ประชาชน เข้าร่วมน้อย	ประชาชน ไม่ได้รับการ ประชาสัมพันธ์ ในการจัด โครงการ	๒	๒	๔	๓	- แจ้งผู้นำชุมชน และ อสม. ช่วยเป็นสื่อกลาง ในการประชาสัมพันธ์ โครงการถึงชาวบ้านใน ชุมชน ล่วงหน้าอย่าง น้อย ๓ - ๕ วัน  - แจ้งประชาสัมพันธ์ ผ่านช่องทางออนไลน์ ของอบต.	แผนบริหารความ เสี่ยงเดิมมีความ เพียงพอในการลด ความเสี่ยง	-	ผู้ช่วยเจ้า พนักงานธุรการ สำนักปลัด อบต. (งาน สาธารณสุข และ สิ่งแวดล้อม)	๒๐,๐๐๐

ลงชื่อ.....  
(นางสาวปรัชญา ไสจุล)  
ตำแหน่ง.....  
วัน 30 เดือน ก.ย. พ.ศ. ๒๕๖๕

องค์การบริหารส่วนตำบลเขาจำว  
แผนบริหารความเสี่ยง ประจำปีงบประมาณ พ.ศ. ๒๕๖๖  
ณ วันที่ ๓๐ กันยายน ๒๕๖๕

ยุทธศาสตร์ที่ ๓ การพัฒนาด้านสังคม (แผนงานสาธารณสุข)  
โครงการ โครงการตามพระราชดำริ ด้านสาธารณสุข หมู่ที่ ๔ บ้านท่าวังหิน  
วัตถุประสงค์ - เพื่อให้ประชาชนมีสุขภาพชีวิตที่ดี  
เป้าหมาย/ตัวชี้วัด - ประชาชนในหมู่บ้าน(อุดหนุนกรรมการหมู่บ้านที่ ๔)  
ส่วนงานย่อยที่รับผิดชอบ สำนักปลัด อบต. (งานสาธารณสุขและสิ่งแวดล้อม)

กระบวนการ ปฏิบัติงานโครงการ/ ขั้นตอนหลัก  (๑)	ปัจจัยเสี่ยง (Risk Factor)  (๒)	สาเหตุของความ เสี่ยง (Root Cause)  (๓)	การประเมินความเสี่ยง				แผนบริหารความเสี่ยงเพื่อขอ อนุมัติงบประมาณ  (๘)	ผลการประเมิน และทบทวนแผน บริหารความ เสี่ยงเดิม  (๙)	การปรับปรุงแผน บริหารความเสี่ยง ก่อนดำเนินงาน ตามแผน  (๑๐)	กำหนดเสร็จ/ ผู้รับผิดชอบ  (๑๑)	งบประมาณ  (๑๒)
			โอกาส  (๔)	ผล กระทบ  (๕)	ระดับ ความ รุนแรง  (๖)	ระดับ ความ เสี่ยงที่ คาดหวัง  (๗)					
โครงการตาม พระราชดำริ ด้าน สาธารณสุข หมู่ที่ ๔ บ้านท่าวังหิน	- ระยะเวลา ในการ ดำเนินการ น้อยไป  - ประชาชน เข้าร่วมน้อย	ประชาชน ไม่ได้รับการ ประชาสัมพันธ์ ในการจัด โครงการ	๒	๒	๔	๓	- แจ้งผู้นำชุมชน และ อสม. ช่วยเป็นสื่อกลางในการ ประชาสัมพันธ์โครงการถึง ชาวบ้านในชุมชน ล่วงหน้า อย่างน้อย ๓ - ๕ วัน  - แจ้งประชาสัมพันธ์ผ่าน ช่องทางออนไลน์ของอบต.	แผนบริหาร ความเสี่ยงเดิม มีความเพียงพอ ในการลดความ เสี่ยง	-	ผู้ช่วยเจ้า พนักงานธุรการ สำนักปลัด อบต. (งาน สาธารณสุข และ สิ่งแวดล้อม)	๒๐,๐๐๐

ลงชื่อ..... (นางสาวปรัชญา ไสจุล)  
ตำแหน่ง..... ผู้ช่วยเจ้าพนักงานธุรการ  
วัน 30 เดือน ก.ย. พ.ศ. 2565

องค์การบริหารส่วนตำบลเขาจ้าว  
แผนบริหารความเสี่ยง ประจำปีงบประมาณ พ.ศ. ๒๕๖๖  
ณ วันที่ ๓๐ กันยายน ๒๕๖๕

ยุทธศาสตร์ที่ ๓ การพัฒนาด้านสังคม (แผนงานสาธารณสุข)  
โครงการ โครงการตามพระราชดำริ ด้านสาธารณสุข หมู่ที่ ๕ บ้านกระทุ่น  
วัตถุประสงค์ - เพื่อให้ประชาชนมีสุขภาพชีวิตที่ดี  
เป้าหมาย/ตัวชี้วัด - ประชาชนในหมู่บ้าน(อุดหนุนกรรมการหมู่บ้านที่ ๕)  
ส่วนงานย่อยที่รับผิดชอบ สำนักปลัด อบต. (งานสาธารณสุขและสิ่งแวดล้อม)

กระบวนการ ปฏิบัติงานโครงการ/ ขั้นตอนหลัก  (๑)	ปัจจัยเสี่ยง (Risk Factor)  (๒)	สาเหตุของความ เสี่ยง (Root Cause)  (๓)	การประเมินความเสี่ยง				แผนบริหารความเสี่ยง เพื่อขออนุมัติ งบประมาณ  (๘)	ผลการประเมินและ ทบทวนแผนบริหาร ความเสี่ยงเดิม  (๙)	การปรับปรุงแผน บริหารความเสี่ยง ก่อนดำเนินงาน ตามแผน  (๑๐)	กำหนดเสร็จ/ ผู้รับผิดชอบ  (๑๑)	งบประมาณ  (๑๒)
			โอกาส  (๔)	ผล กระทบ  (๕)	ระดับ ความ รุนแรง  (๖)	ระดับ ความ เสี่ยงที่ คาดหวัง  (๗)					
โครงการตาม พระราชดำริ ด้าน สาธารณสุข หมู่ที่ ๕ บ้านกระทุ่น	- ระยะเวลา ในการ ดำเนินการ น้อยไป - ประชาชน เข้าร่วมน้อย	ประชาชน ไม่ได้รับการ ประชาสัมพันธ์ ในการจัด โครงการ	๒	๒	๔	๓	- แจ้งผู้นำชุมชน และ อสม. ช่วยเป็นสื่อกลาง ในการประชาสัมพันธ์ โครงการถึงชาวบ้านใน ชุมชน ล่วงหน้าอย่าง น้อย ๓ - ๕ วัน - แจ้งประชาสัมพันธ์ ผ่านช่องทางออนไลน์ ของอบต.	แผนบริหารความ เสี่ยงเดิมมีความ เพียงพอในการลด ความเสี่ยง	-	ผู้ช่วยเจ้า พนักงานธุรการ สำนักปลัด อบต. (งาน สาธารณสุข และ สิ่งแวดล้อม)	๒๐,๐๐๐

ลงชื่อ.....(นางสาวปรัชญา ไสจุล).....

ตำแหน่ง...ผู้ช่วยเจ้าพนักงานธุรการ.....

วัน 30 เดือน ก.ย. พ.ศ. ๒๕๖๕

องค์การบริหารส่วนตำบลเขาจ้าว  
แผนบริหารความเสี่ยง ประจำปีงบประมาณ พ.ศ. ๒๕๖๖  
ณ วันที่ ๓๐ กันยายน ๒๕๖๕

ยุทธศาสตร์ที่ ๓ การพัฒนาด้านสังคม (แผนงานสาธารณสุข)  
โครงการ โครงการตามพระราชดำริ ด้านสาธารณสุข หมู่ที่ ๖ บ้านแพรกตะลุ่ม  
วัตถุประสงค์ - เพื่อให้ประชาชนมีสุขภาพชีวิตที่ดี  
เป้าหมาย/ตัวชี้วัด - ประชาชนในหมู่บ้าน(อุดหนุนกรรมการหมู่บ้านที่ ๖)  
ส่วนงานย่อยที่รับผิดชอบ สำนักปลัด อบต. (งานสาธารณสุขและสิ่งแวดล้อม)

กระบวนการ ปฏิบัติงานโครงการ/ ขั้นตอนหลัก (๑)	ปัจจัยเสี่ยง (Risk Factor) (๒)	สาเหตุของความ เสี่ยง (Root Cause) (๓)	การประเมินความเสี่ยง				แผนบริหารความเสี่ยงเพื่อขอ อนุมัติงบประมาณ (๘)	ผลการประเมิน และทบทวนแผน บริหารความ เสี่ยงเดิม (๙)	การปรับปรุงแผน บริหารความเสี่ยง ก่อนดำเนินงาน ตามแผน (๑๐)	กำหนดเสร็จ/ ผู้รับผิดชอบ (๑๑)	งบประมาณ (๑๒)
			โอกาส (๔)	ผล กระทบ (๕)	ระดับ ความ รุนแรง (๖)	ระดับ ความ เสี่ยงที่ คาดหวัง (๗)					
โครงการตาม พระราชดำริ ด้าน สาธารณสุข หมู่ที่ ๖ บ้านแพรกตะลุ่ม	- ระยะเวลา ในการ ดำเนินการ น้อยไป - ประชาชน เข้าร่วมน้อย	ประชาชน ไม่ได้รับการ ประชาสัมพันธ์ ในการจัด โครงการ	๒	๒	๔	๓	- แจ้งผู้นำชุมชน และ อสม. ช่วยเป็นสื่อกลางในการ ประชาสัมพันธ์โครงการถึง ชาวบ้านในชุมชน ล่วงหน้า อย่างน้อย ๓ - ๕ วัน - แจ้งประชาสัมพันธ์ผ่าน ช่องทางออนไลน์ของอบต.	แผนบริหาร ความเสี่ยงเดิม มีความเพียงพอ ในการลดความ เสี่ยง	-	ผู้ช่วยเจ้า พนักงานธุรการ สำนักปลัด อบต. (งาน สาธารณสุข และ สิ่งแวดล้อม)	๒๐,๐๐๐

ลงชื่อ.....(นางสาวปรัชญา ไสจุล).....  
ตำแหน่ง.....ผู้ช่วยเจ้าพนักงานธุรการ.....  
วัน.....๓๐.....เดือน.....ก.ย.....พ.ศ.....๒๕๖๕

องค์การบริหารส่วนตำบลเขาจำว  
แผนบริหารความเสี่ยง ประจำปีงบประมาณ พ.ศ. ๒๕๖๖  
ณ วันที่ ๓๐ กันยายน ๒๕๖๕

ยุทธศาสตร์ที่ ๓ การพัฒนาด้านสังคม (แผนงานสาธารณสุข)  
โครงการ โครงการรณรงค์ป้องกันและควบคุมโรคติดต่อ  
วัตถุประสงค์ - เพื่อป้องกันและควบคุมโรคติดต่อที่เกิดขึ้นในพื้นที่ รวมถึงโรคอุบัติใหม่  
เป้าหมาย/ตัวชี้วัด - จัดซื้อวัสดุอุปกรณ์ในการป้องกันและควบคุมโรค  
- ให้ความรู้และรณรงค์ให้ความรู้เกี่ยวกับโรคติดต่อ

ส่วนงานย่อยที่รับผิดชอบ สำนักปลัด อบต. (งานสาธารณสุขและสิ่งแวดล้อม)

กระบวนการ ปฏิบัติงานโครงการ/ ขั้นตอนหลัก  (๑)	ปัจจัยเสี่ยง (Risk Factor)  (๒)	สาเหตุของความ เสี่ยง (Root Cause)  (๓)	การประเมินความเสี่ยง				แผนบริหารความเสี่ยงเพื่อ ขออนุมัติงบประมาณ  (๘)	ผลการประเมินและ ทบทวนแผนบริหาร ความเสี่ยงเดิม  (๙)	การปรับปรุงแผน บริหารความเสี่ยง ก่อนดำเนินงาน ตามแผน  (๑๐)	กำหนดเสร็จ/ ผู้รับผิดชอบ  (๑๑)	งบประมาณ  (๑๒)
			โอกาส  (๔)	ผล กระทบ  (๕)	ระดับ ความ รุนแรง  (๖)	ระดับ ความ เสี่ยงที่ คาดหวัง  (๗)					
โครงการรณรงค์ ป้องกันและควบคุม โรคติดต่อ	- ระยะเวลา ในการ ดำเนินการ น้อยไป  - ประชาชน เข้าร่วมน้อย	ประชาชนขาด ความรู้พื้นฐาน ของโรคและไม่ เห็น ความสำคัญใน การเข้าอบรม	๓	๑	๕	๓	- แจ้งผู้นำชุมชน และ อสม. ช่วยเป็นสื่อกลางใน การประชาสัมพันธ์ โครงการถึงชาวบ้านใน ชุมชน ล่วงหน้าอย่างน้อย ๓ - ๕ วัน  - แจ้งประชาสัมพันธ์ผ่าน ช่องทางออนไลน์ของ อบต.	แผนบริหารความ เสี่ยงเดิมมีความ เพียงพอในการลด ความเสี่ยง	-	ผู้ช่วยเจ้า พนักงานธุรการ สำนักปลัด อบต. (งาน สาธารณสุข และ สิ่งแวดล้อม)	๗๐,๐๐๐

ลงชื่อ.....  
(นางสาวปรีชญา ไสจุล)  
ผู้ช่วยเจ้าพนักงานธุรการ  
ตำแหน่ง.....  
วัน 30 เดือน ก.ย. พ.ศ. ๒๕๖๕

**องค์การบริหารส่วนตำบลเขาจ้าว**  
**แผนบริหารความเสี่ยง ประจำปีงบประมาณ พ.ศ. ๒๕๖๖**  
**ณ วันที่ ๓๐ กันยายน ๒๕๖๕**

ยุทธศาสตร์ที่ ๓      การพัฒนาด้านสังคม (แผนงานการศึกษา วัฒนธรรม และนันทนาการ)  
 โครงการ/กิจกรรม    โครงการแข่งขันกีฬาต้านยาเสพติด ตำบลเขาจ้าวสัมพันธ์  
 วัตถุประสงค์        - เพื่อให้ประชาชนใช้เวลาว่างให้เกิดประโยชน์  
                               - เพื่อเสริมสร้างความสามัคคีมีน้ำใจนักกีฬา  
 เป้าหมาย/ตัวชี้วัด    การจัดการแข่งขันกีฬาทำบล ๑ ครั้ง/ปี  
 ส่วนงานย่อยที่รับผิดชอบ   สำนักปลัด อบต. (งานการศึกษา วัฒนธรรม และนันทนาการ)

(๑)	(๒)	(๓)	การประเมินความเสี่ยง				(๘)	(๙)	(๑๐)	(๑๑)	(๑๒)
			โอกาส (๔)	ผลกระทบ (๕)	ระดับความรุนแรง (๖)	ระดับความเสี่ยงที่คาดหวัง (๗)					
โครงการแข่งขันกีฬาต้านยาเสพติด ตำบลเขาจ้าวสัมพันธ์	ขาดบุคลากร ตำแหน่ง นักสันทนการ ที่มีความรู้ทางด้านการปฏิบัติงานโดยตรง	ไม่มีเจ้าหน้าที่ปฏิบัติงาน จึงทำให้งานเกิดความล่าช้าผิดพลาด	๒	๑	๒	๐	แต่งตั้งเจ้าหน้าที่ผู้รับผิดชอบโครงการ และศึกษา เรียนรู้ระเบียบที่เกี่ยวข้อง พร้อมทั้งศึกษาดูงาน ขอคำแนะนำจากหน่วยงานรัฐ อบต. ใกล้เคียง	แผนบริหารความเสี่ยง เดิมมีความเพียงพอในการลดความเสี่ยง	-	เจ้าพนักงานธุรการชำนาญงาน	๘๐,๐๐๐

ลงชื่อ.....  
 (นายณัฐภัทร สันสมบัติ)  
 ตำแหน่ง.....  
 วัน ๓๐ เดือน ๙.๙. พ.ศ. ๖๕



องค์การบริหารส่วนตำบลเขาจำว  
 แผนบริหารความเสี่ยง ประจำปีงบประมาณ พ.ศ. ๒๕๖๖  
 ณ วันที่ ๓๐ กันยายน ๒๕๖๕

ยุทธศาสตร์ที่ ๓                    การพัฒนาด้านสังคม (แผนงานการศึกษา วัฒนธรรม และนันทนาการ)  
 โครงการ/กิจกรรม            โครงการส่งเสริมการจัดพิธีทางศาสนาและประเพณีต่างๆ  
 วัตถุประสงค์                    - เพื่ออนุรักษ์สืบสานวันสำคัญประเพณีวัฒนธรรม ศาสนา ของชาติให้คงอยู่สืบไป  
 เป้าหมาย/ตัวชี้วัด              ส่งเสริมการจัดพิธีทางศาสนา และประเพณีต่างๆ  
 ส่วนงานย่อยที่รับผิดชอบ    สำนักปลัด อบต. (งานการศึกษา วัฒนธรรม และนันทนาการ)

(๑)	(๒)	(๓)	การประเมินความเสี่ยง				(๘)	(๙)	(๑๐)	(๑๑)	(๑๒)
			(๔)	(๕)	(๖)	(๗)					
โครงการส่งเสริมการจัดพิธีทางศาสนาและประเพณีต่างๆ	การดำเนินโครงการไม่เป็นไปตามแผนและระยะเวลาที่กำหนด	มีการดำเนินโครงการล่าช้าเนื่องจากต้องขอความร่วมมือจากหน่วยงานที่เกี่ยวข้อง อาจมีการตอบกลับล่าช้า	๓	๑	๕	๓	ทำหนังสือแจ้งล่วงหน้าอย่างน้อย ๕ - ๗ วัน เพื่อประชาสัมพันธ์ ให้แก่ผู้ที่เกี่ยวข้อง	แผนบริหารความเสี่ยงเดิมมีความเพียงพอในการลดความเสี่ยง	-	เจ้าพนักงานธุรการชำนาญงาน	๑๕,๐๐๐

ลงชื่อ.....  
 ตำแหน่ง..... (นายณัฐภัทร สิ้นสมบัติ)  
 วัน..... เดือน..... ปี..... พ.ศ. ๖๕

องค์การบริหารส่วนตำบลเขาจ้าว  
แผนบริหารความเสี่ยง ประจำปีงบประมาณ พ.ศ. ๒๕๖๖  
ณ วันที่ ๓๐ กันยายน ๒๕๖๕

ยุทธศาสตร์ที่ ๓                    การพัฒนาด้านสังคม (แผนงานการศึกษา วัฒนธรรม และนันทนาการ)  
โครงการ/กิจกรรม            โครงการส่งเสริมคุณธรรม จริยธรรม  
วัตถุประสงค์                    - จัดกิจกรรมเสริมสร้างคุณธรรม จริยธรรมให้กับพนักงานส่วนตำบล พนักงานจ้าง คณะผู้บริหารตลอดจนสมาชิกสภาองค์การบริหารส่วนตำบลเขาจ้าว  
เป้าหมาย/ตัวชี้วัด            พนักงานส่วนตำบล พนักงานจ้าง คณะผู้บริหารตลอดจนสมาชิกสภาองค์การบริหารส่วนตำบลเขาจ้าว  
ส่วนงานย่อยที่รับผิดชอบ    สำนักปลัด อบต. (งานการศึกษา วัฒนธรรม และนันทนาการ)

(๑) กระบวนการปฏิบัติงาน โครงการ/ขั้นตอนหลัก	(๒) ปัจจัยเสี่ยง (Risk Factor)	(๓) สาเหตุของความเสียหาย (Root Cause)	การประเมินความเสี่ยง				(๘) แผนบริหารความเสี่ยง เพื่อขออนุมัติงบประมาณ	(๙) ผลการประเมินและ ทบทวนแผนบริหาร ความเสี่ยงเดิม	(๑๐) การปรับปรุงแผน บริหารความเสี่ยง ก่อนดำเนินงาน ตามแผน	(๑๑) กำหนดเสร็จ/ ผู้รับผิดชอบ	(๑๒) งบประมาณ
			(๔) โอกาส	(๕) ผลกระทบ	(๖) ระดับ ความ รุนแรง	(๗) ระดับ ความ เสี่ยงที่ คาดหวัง					
โครงการส่งเสริม คุณธรรม จริยธรรม	การดำเนิน โครงการไม่ เป็นไปตาม แผนและ ระยะเวลา ที่กำหนด	๑. มีการดำเนินโครงการ ล่าช้า เนื่องจากต้องขอความ ร่วมมือ จากหน่วยงานที่ เกี่ยวข้อง อาจตอบรับล่าช้า ๒. ดำเนินการหาวิทยากร ล่าช้า หรือ ไม่มีผู้ที่จะทำ หน้าที่เป็นวิทยากรตาม กำหนดการ	๒	๑	๒	๐	ทำหนังสือแจ้ง ล่วงหน้าอย่างน้อย ๕ - ๗ วัน เพื่อประชาสัมพันธ์ ให้แก่ผู้ที่เกี่ยวข้อง	แผนบริหารความ เสี่ยงเดิมมีความ เพียงพอในการลด ความเสี่ยง	-	เจ้าพนักงาน ธุรการชำนาญ งาน	๒๐,๐๐๐

ลงชื่อ.....  
(นายณัฐภัทร สีนทมขัติ)  
ตำแหน่ง.....เจ้าพนักงานธุรการชำนาญงาน.....  
วัน ๓๐ เดือน กย พ.ศ. ๖๕

องค์การบริหารส่วนตำบลเขาจ้าว  
แผนบริหารความเสี่ยง ประจำปีงบประมาณ พ.ศ. ๒๕๖๖  
ณ วันที่ ๓๐ กันยายน ๒๕๖๕

ยุทธศาสตร์ที่ ๓ การพัฒนาด้านสังคม (แผนงานสร้างความเข้มแข็งของชุมชน)

โครงการ/กิจกรรม โครงการป้องกันและแก้ไขปัญหาการตั้งครรภ์ไม่พร้อมในวันรุ่น

วัตถุประสงค์ - เพื่อสร้างภูมิคุ้มกันให้เด็กและเยาวชนได้มีความรู้ ความเข้าใจ เกี่ยวกับปัญหาและผลกระทบที่เกิดขึ้นจากการมีเพศสัมพันธ์ก่อนวัยอันควร และรู้จักหน้าที่ความรับผิดชอบ

เป้าหมาย/ตัวชี้วัด เด็กและเยาวชนในพื้นที่ตำบลเขาจ้าว จำนวน ๓๐ คน

ส่วนงานย่อยที่รับผิดชอบ สำนักปลัด อบต. (งานสวัสดิการสังคม)

กระบวนการ ปฏิบัติงาน โครงการ/ ขั้นตอนหลัก  (๑)	ปัจจัยเสี่ยง (Risk Factor)  (๒)	สาเหตุของความ เสี่ยง (Root Cause)  (๓)	การประเมินความเสี่ยง				แผนบริหารความเสี่ยงเพื่อขอ อนุมัติงบประมาณ  (๘)	ผลการประเมินและ ทบทวนแผนบริหาร ความเสี่ยงเดิม  (๙)	การปรับปรุงแผน บริหารความเสี่ยง ก่อนดำเนินงาน ตามแผน  (๑๐)	กำหนดเสร็จ/ ผู้รับผิดชอบ  (๑๑)	งบประมาณ  (๑๒)
			โอกาส  (๔)	ผล กระทบ  (๕)	ระดับ ความ รุนแรง  (๖)	ระดับ ความ เสี่ยงที่ คาดหวัง  (๗)					
โครงการ ป้องกันและ แก้ไขปัญหา การตั้งครรภ์ไม่ พร้อมในวันรุ่น	กลุ่มนักเรียน เยาวชน ขาด ความรู้ ความ เข้าใจ เกี่ยวกับ ปัญหาและ ผลกระทบที่ เกิดขึ้นจากการ มีเพศสัมพันธ์ ก่อนวัยอันควร	กลุ่มนักเรียน เยาวชน ขาดความรู้ ความเข้าใจใน การช่วยเหลือ ตนเองกับการ ป้องกันและ แก้ไขปัญหาการ ตั้งครรภ์ไม่ พร้อม	๒	๒	๔	๓	- เน้นการทำงานร่วมกัน ระหว่างหน่วยงานต่างๆ ที่ เกี่ยวข้องอย่างเข้มแข็ง - ส่งเสริมความรู้และความ เข้าใจในเรื่องเพศ ด้านการ ป้องกัน และรักษา โรคติดต่อทางเพศสัมพันธ์ การคุมกำเนิดที่มี ประสิทธิภาพ	แผนบริหารความ เสี่ยงเดิม ไม่มี ความเพียงพอใน การลดความเสี่ยง	- รณรงค์และสื่อสารให้ วัยรุ่นตระหนักถึงความ รับผิดชอบ และผลที่จะ ตามมาจากการกระทำ ของตัวเอง เพื่อชะลอการ มีเพศสัมพันธ์ครั้งแรก ร่วมกับการรณรงค์ให้ วัยรุ่นใช้การคุมกำเนิดที่ ได้ผลหากจะมีเพศสัมพันธ์	นักพัฒนาชุมชน ปฏิบัติการ สำนักปลัด อบต. (งานสวัสดิการ สังคม)	๒๐,๐๐๐

ลงชื่อ..... (นายสุวัฒน์ สว่างอารมณ์).....  
ตำแหน่ง..... นักพัฒนาชุมชนปฏิบัติการ.....  
วัน.....เดือน 30 ก.ย. 2565.....

องค์การบริหารส่วนตำบลเขาจ้าว  
แผนบริหารความเสี่ยง ประจำปีงบประมาณ พ.ศ. ๒๕๖๖  
ณ วันที่ ๓๐ กันยายน ๒๕๖๕

ยุทธศาสตร์ที่ ๓ การพัฒนาด้านสังคม (แผนงานสร้างความเข้มแข็งของชุมชน)  
โครงการ/กิจกรรม โครงการพัฒนาสตรีและเสริมสร้างความเข้มแข็งของครอบครัว  
วัตถุประสงค์ เพื่อสนับสนุนกิจกรรมของกลุ่มสตรี  
เป้าหมาย/ตัวชี้วัด จัดกิจกรรมให้ความรู้แก่สตรีและกลุ่มครอบครัวในเขตพื้นที่ อบต.  
ส่วนงานย่อยที่รับผิดชอบ สำนักปลัด อบต. (งานสวัสดิการสังคม)

กระบวนการ ปฏิบัติงาน โครงการ/ขั้นตอน หลัก  (๑)	ปัจจัยเสี่ยง (Risk Factor)  (๒)	สาเหตุของความ เสี่ยง (Root Cause)  (๓)	การประเมินความเสี่ยง				แผนบริหารความเสี่ยงเพื่อขออนุมัติ งบประมาณ  (๘)	ผลการประเมิน และทบทวนแผน บริหารความเสี่ยง เดิม  (๙)	การปรับปรุงแผน บริหารความเสี่ยง ก่อนดำเนินงาน ตามแผน  (๑๐)	กำหนดเสร็จ/ ผู้รับผิดชอบ  (๑๑)	งบประมาณ  (๑๒)
			โอกาส  (๔)	ผล กระทบ  (๕)	ระดับ ความ รุนแรง  (๖)	ระดับความ เสี่ยงที่ คาดหวัง  (๗)					
โครงการ พัฒนาสตรีและ เสริมสร้าง ความเข้มแข็ง ของครอบครัว	เจ้าหน้าที่ที่ เกี่ยวข้อง, กลุ่ม สตรีและครอบครัว ยังขาดความรู้ และ การเสริม สร้างความเข้มแข็ง ของครอบครัว	ชุมชน สังคม เศรษฐกิจ และ สิ่งแวดล้อมที่ เปลี่ยนแปลง ไปตามกระแส โลกาภิวัตน์	๒	๒	๔	๓	- ประชาสัมพันธ์ให้ความรู้แนวทาง สร้าง ครอบครัวที่เข้มแข็ง ให้ความสำคัญของ การสร้างสัมพันธ์ภาพในครอบครัว โดย ครอบครัวต้องตระหนักในหน้าที่และ บทบาทความรับผิดชอบของตนเอง - แนะนำแนวทางการสร้างแบบอย่างที่ดี ที่มีวินัยใช้คุณธรรมพื้นฐาน ในการ จัดการดูแลครอบครัว ให้ความสำคัญ บทบาทของพ่อแม่ และบทบาทของลูก	แผนบริหาร ความเสี่ยงเดิม ไม่มีความ เพียงพอในการ ลดความเสี่ยง	- ส่งเสริมให้ ครอบครัวสามารถ พึ่งพาตนเองได้ สามารถควบคุม ทิศทางพฤติกรรม ของครอบครัวให้ ไปในทิศทางที่เป็น เป้าประสงค์ ของ ครอบครัวได้	นักพัฒนา ชุมชน ปฏิบัติการ สำนักปลัด อบต. (งาน สวัสดิการ สังคม)	๒๐,๐๐๐

ลงชื่อ..... (นายวสุวัฒน์ สว่างอารมณ์)  
ตำแหน่ง..... นักพัฒนาชุมชนปฏิบัติการ  
วัน.....เดือน 30 ก.ย. 2565 พ.ศ.....

องค์การบริหารส่วนตำบลเขาจ้าว  
แผนบริหารความเสี่ยง ประจำปีงบประมาณ พ.ศ. ๒๕๖๖  
ณ วันที่ ๓๐ กันยายน ๒๕๖๕

ยุทธศาสตร์ที่ ๓            การพัฒนาด้านสังคม (แผนงานสร้างความเข้มแข็งของชุมชน)  
โครงการ/กิจกรรม    โครงการสนับสนุนกิจกรรมสภาเด็กและเยาวชน  
วัตถุประสงค์            - เพื่อส่งเสริมสนับสนุนการดำเนินกิจการสภาเด็กและเยาวชน  
                                  - เพื่อเสริมสร้างศักยภาพของเด็กและเยาวชน  
เป้าหมาย/ตัวชี้วัด        กิจกรรมของเด็กและเยาวชน  
ส่วนงานย่อยที่รับผิดชอบ   สำนักปลัด อบต. (งานสวัสดิการสังคม)

กระบวนการ ปฏิบัติงาน โครงการ/ขั้นตอน หลัก (๑)	ปัจจัยเสี่ยง (Risk Factor) (๒)	สาเหตุของความ เสี่ยง (Root Cause) (๓)	การประเมินความเสี่ยง				แผนบริหารความเสี่ยงเพื่อขออนุมัติ งบประมาณ (๘)	ผลการประเมินและ ทบทวนแผนบริหาร ความเสี่ยงเดิม (๙)	การปรับปรุงแผน บริหารความเสี่ยง ก่อนดำเนินงาน ตามแผน (๑๐)	กำหนดเสร็จ/ ผู้รับผิดชอบ (๑๑)	งบประมาณ (๑๒)
			โอกาส (๔)	ผล กระทบ (๕)	ระดับ ความ รุนแรง (๖)	ระดับ ความ เสี่ยงที่ คาดหวัง (๗)					
โครงการ สนับสนุน กิจกรรมสภาเด็ก และเยาวชน	ขาดเครือข่าย การทำงานของ องค์กรเด็กและ เยาวชนตำบลเขา จ้าว	เด็กและเยาวชน ยังไม่ทราบถึง สิทธิและบทบาท หน้าที่ของตน	๑	๒	๓	๑	- สร้างแกนนำเยาวชนแต่ละหมู่บ้านใน ตำบลเพื่อเชื่อมเครือข่ายการทำงานของ สภาเด็กและเยาวชนของตำบลใน อนาคต - จัดอบรม บรรยายแนวทางการสร้าง ทัศนคติเยาวชนรับใช้สังคม และเพื่อให้ เด็กและเยาวชนได้ทราบถึงสิทธิบทบาท หน้าที่ของตน และสร้างความสมัคร สมานสามัคคีของเด็กและเยาวชน	แผนบริหารความ เสี่ยงเดิม มีความ เพียงพอในการลด ความเสี่ยง	-	นักพัฒนา ชุมชน ปฏิบัติการ สำนักปลัด อบต. (งาน สวัสดิการ สังคม)	๒๐,๐๐๐

ลงชื่อ.....(นายสุวัฒน์ สว่างอารมณ์)  
ตำแหน่ง.....นักพัฒนาชุมชนปฏิบัติการ  
วัน.....เดือน 30 ก.ย. 2565

องค์การบริหารส่วนตำบลเขาจ้าว  
 แผนบริหารความเสี่ยง ประจำปีงบประมาณ พ.ศ. ๒๕๖๖  
 ณ วันที่ ๓๐ กันยายน ๒๕๖๕

ยุทธศาสตร์ที่ ๓                    การพัฒนาด้านสังคม (แผนงานสร้างความเข้มแข็งของชุมชน)  
 โครงการ/กิจกรรม            โครงการสนับสนุนและส่งเสริมกิจกรรมชมรมผู้สูงอายุ  
 วัตถุประสงค์                    - เพื่อสนับสนุนกิจกรรมของชมรมผู้สูงอายุ  
 เป้าหมาย/ตัวชี้วัด              ชมรมผู้สูงอายุตำบลเขาจ้าว  
 ส่วนงานย่อยที่รับผิดชอบ    สำนักปลัด อบต. (งานสวัสดิการสังคม)

กระบวนการปฏิบัติงานโครงการ/ขั้นตอนหลัก (๑)	ปัจจัยเสี่ยง (Risk Factor) (๒)	สาเหตุของความเสียหาย (Root Cause) (๓)	การประเมินความเสี่ยง				แผนบริหารความเสี่ยงเพื่อขออนุมัติงบประมาณ (๘)	ผลการประเมินและทบทวนแผนบริหารความเสี่ยงเดิม (๙)	การปรับปรุงแผนบริหารความเสี่ยงก่อนดำเนินงานตามแผน (๑๐)	กำหนดเสร็จ/ผู้รับผิดชอบ (๑๑)	งบประมาณ (๑๒)
			โอกาส (๔)	ผลกระทบ (๕)	ระดับความรุนแรง (๖)	ระดับความเสี่ยงที่คาดหวัง (๗)					
โครงการสนับสนุนและส่งเสริมกิจกรรมชมรมผู้สูงอายุ	ผู้สูงอายุ สตรี และคนพิการ ไม่ได้รับการดูแลเพียงพอ	ผู้สูงอายุ สตรี และคนพิการ ขาดขวัญ กำลังใจ	๒	๒	๔	๓	- ประชาสัมพันธ์ให้ความรู้การดูแลผู้สูงอายุและคนพิการที่ถูกต้อง เพื่อให้ครอบครัวมองเห็นคุณค่าของผู้สูงอายุ มีบทบาทสำคัญในการส่งเสริมทางด้านสังคมโดยการมีกิจกรรมในบ้านร่วมกัน - ช่วยเสริมสร้างศรัทธาในตนเองให้กับผู้สูงอายุ เช่น การได้มีส่วนร่วมในกิจกรรมผู้สูงอายุด้วยกัน เพื่อให้ผู้สูงอายุควรมีโอกาสได้เข้าสังคมที่เหมาะสม	แผนบริหารความเสี่ยงเดิม มีความเสี่ยงพอในการลดความเสี่ยง	-	นักพัฒนาชุมชน ปฏิบัติการ สำนักปลัด อบต. (งานสวัสดิการสังคม)	๗๐,๐๐๐

ลงชื่อ..... (นายสุวัฒน์ สว่างอารมณ์)  
 ตำแหน่ง..... นักพัฒนาชุมชนปฏิบัติการ  
 วัน.....เดือน 30 ก.ย. 2565

องค์การบริหารส่วนตำบลเขาจ้าว  
 แผนบริหารความเสี่ยง ประจำปีงบประมาณ พ.ศ. ๒๕๖๖  
 ณ วันที่ ๓๐ กันยายน ๒๕๖๕

ยุทธศาสตร์ที่ ๔ การพัฒนาด้านการเมืองการบริหาร (แผนงานรักษาความสงบภายใน)  
 โครงการ/กิจกรรม โครงการส่งเสริมให้ความรู้เกี่ยวกับภัยและการป้องกันภัยแก่ประชาชน  
 วัตถุประสงค์ เพื่อให้ผู้เข้ารับการฝึกอบรมมีความรู้ ความเข้าใจด้านการป้องกันภัยและระงับภัยต่างๆ สามารถแก้ไขปัญหาเฉพาะหน้าได้เมื่อเกิดภัย  
 เป้าหมาย/ตัวชี้วัด อปพร. ผู้นำชุมชน และประชาชนทั่วไป ในตำบลเขาจ้าว  
 ส่วนงานย่อยที่รับผิดชอบ สำนักปลัด (งานการศึกษา วัฒนธรรม และนันทนาการ)

กระบวนการปฏิบัติงาน โครงการ/ขั้นตอนหลัก  (๑)	ปัจจัยเสี่ยง (Risk Factor)  (๒)	สาเหตุของความ เสี่ยง (Root Cause)  (๓)	การประเมินความเสี่ยง				แผนบริหารความเสี่ยงเพื่อ ขออนุมัติงบประมาณ (๘)	ผลการประเมิน และทบทวนแผน บริหารความเสี่ยง เดิม (๙)	การปรับปรุง แผน บริหารความ เสี่ยง ก่อนดำเนินงาน ตามแผน (๑๐)	กำหนดเสร็จ/ ผู้รับผิดชอบ (๑๑)	งบประมาณ (๑๒)
			โอกาส (๔)	ผล กระทบ (๕)	ระดับ ความ รุนแรง (๖)	ระดับ ความ เสี่ยงที่ คาดหวัง (๗)					
โครงการส่งเสริมให้ ความรู้เกี่ยวกับภัยและ การป้องกันแก่ ประชาชน	ประชาชนขาด ความรู้ ความสามารถ ด้านการป้องกัน ภัยและระงับภัย ต่างๆ	ประชาชนไม่ได้ รับการ ประชาสัมพันธ์ ในการจัด โครงการ	๒	๒	๔	๓	- แจ้งผู้นำชุมชนช่วยเป็น สื่อกลางในการ ประชาสัมพันธ์โครงการถึง ชาวบ้านในชุมชน ล่วงหน้า อย่างน้อย ๓ - ๕ วัน - แจ้งประชาสัมพันธ์ผ่าน ช่องทางออนไลน์ของอบต.	แผนบริหารความ เสี่ยงเดิมมีความ เพียงพอในการ ลดความเสี่ยง	-	ผู้ช่วยเจ้า พนักงานธุรการ (งานการศึกษา วัฒนธรรม และ นันทนาการ)	๒๐,๐๐๐

(ลงชื่อ).....  
 (.....(นางสาวสุคนธ์ เกิดศรี).....)  
 ตำแหน่ง.....ผู้ช่วยเจ้าพนักงานธุรการ.....  
 วัน 30 เดือน ก.ย. พ.ศ. 2565

องค์การบริหารส่วนตำบลเขาจำว  
แผนบริหารความเสี่ยง ประจำปีงบประมาณ พ.ศ. ๒๕๖๖  
ณ วันที่ ๓๐ กันยายน ๒๕๖๕

ยุทธศาสตร์ที่ ๕ การพัฒนาด้านการจัดการทรัพยากรธรรมชาติและสิ่งแวดล้อม (แผนงานการเกษตร)  
โครงการ/กิจกรรม โครงการส่งเสริมการเกษตรทฤษฎีใหม่โดยไม่ใช้สารเคมี  
วัตถุประสงค์ เพื่อลดปริมาณการใช้สารเคมี  
เป้าหมาย/ตัวชี้วัด ส่งเสริมทางเกษตรทฤษฎีใหม่โดยไม่ใช้สารเคมี  
ส่วนงานย่อยที่รับผิดชอบ สำนักปลัด (งานส่งเสริมการเกษตร)

กระบวนการปฏิบัติงาน โครงการ/ขั้นตอนหลัก  (๑)	ปัจจัยเสี่ยง (Risk Factor)  (๒)	สาเหตุของความ เสี่ยง (Root Cause)  (๓)	การประเมินความเสี่ยง				แผนบริหารความ เสี่ยงเพื่อขออนุมัติ งบประมาณ  (๘)	ผลการประเมินและ ทบทวนแผนบริหาร ความเสี่ยงเดิม  (๙)	การปรับปรุงแผน บริหารความเสี่ยง ก่อนดำเนินงาน ตามแผน  (๑๐)	กำหนดเสร็จ/ ผู้รับผิดชอบ  (๑๑)	งบประมาณ  (๑๒)
			โอกาส  (๔)	ผล กระทบ  (๕)	ระดับ ความ รุนแรง  (๖)	ระดับ ความ เสี่ยงที่ คาดหวัง  (๗)					
โครงการส่งเสริมการเกษตรทฤษฎีใหม่โดยไม่ใช้สารเคมี	ประชาชนในพื้นที่ขาดความรู้ความเข้าใจในการดำเนินกิจกรรม	พื้นที่มีความห่างไกล และประชาชนในพื้นที่ส่วนใหญ่มีอาชีพรับจ้าง จึงทำให้ไม่สามารถมาร่วมมือดำเนินกิจกรรมต่างๆได้	๒	๒	๔	๓	-ประชาชนสัมพันธ์กิจกรรมผ่านเว็บไซต์หน่วยงาน เฟสบุ๊ก ไลน์ และประชาชนสัมพันธ์ผ่านผู้นำชุมชน ผู้ช่วยผู้ใหญ่บ้าน ผู้ใหญ่บ้าน กำนัน	แผนบริหารความเสี่ยงเดิมมีความเพียงพอในการลดความเสี่ยง	-	นักพัฒนาชุมชนปฏิบัติการ สำนักปลัด (งานส่งเสริมการเกษตร)	๒๐,๐๐๐

(ลงชื่อ).....  
(นายสุวัฒน์ สว่างอารมณ์)  
นักพัฒนาชุมชนปฏิบัติการ  
ตำแหน่ง.....



องค์การบริหารส่วนตำบลเขาจ้าว  
แผนบริหารความเสี่ยง ประจำปีงบประมาณ พ.ศ. ๒๕๖๖  
ณ วันที่ ๓๐ กันยายน ๒๕๖๕

ยุทธศาสตร์ที่ ๕ การพัฒนาด้านการจัดการทรัพยากรธรรมชาติและสิ่งแวดล้อม (แผนงานการเกษตร)  
โครงการ/กิจกรรม โครงการปลูกป่าเฉลิมพระเกียรติ  
วัตถุประสงค์ - เพื่อเพิ่มพื้นที่สีเขียวในตำบลเขาจ้าว - เพื่อเป็นการเฉลิมพระเกียรติและแสดงออกถึงความจงรักภักดีต่อสถาบันพระมหากษัตริย์  
เป้าหมาย/ตัวชี้วัด พื้นที่สาธารณะในตำบล  
ส่วนงานย่อยที่รับผิดชอบ สำนักปลัด (งานส่งเสริมการเกษตร)

กระบวนการปฏิบัติงานโครงการ/ขั้นตอนหลัก (๑)	ปัจจัยเสี่ยง (Risk Factor) (๒)	สาเหตุของความ เสี่ยง (Root Cause) (๓)	การประเมินความเสี่ยง				แผนบริหารความเสี่ยง เพื่อขออนุมัติ งบประมาณ (๘)	ผลการประเมิน และทบทวนแผน บริหารความเสี่ยง เดิม (๙)	การปรับปรุงแผน บริหารความเสี่ยง ก่อนดำเนินงาน ตามแผน (๑๐)	กำหนดเสร็จ/ ผู้รับผิดชอบ (๑๑)	งบประมาณ (๑๒)
			โอกาส (๔)	ผล กระทบ (๕)	ระดับ ความ รุนแรง (๖)	ระดับความเสี่ยงที่ คาดหวัง (๗)					
โครงการปลูก ป่าเฉลิมพระ เกียรติ	๑. ประชาชนยังขาด การปลูกจิตสำนึก ถึงความสำคัญใน การอนุรักษ์ พื้นที่ ทรัพยากรธรรมชาติ และสิ่งแวดล้อม ๒. ภัยจากธรรมชาติ และ ฝีมือมนุษย์	๑. ประชาชนยัง ขาด ความรู้สึกรัก และหวงแหน พื้นที่ป่าไม้ ๒. การทำลายป่า ไม้สาเหตุมาจาก อัคคีภัย ภัยต่างๆ ที่เกิดจาก ธรรมชาติและ ฝีมือมนุษย์	๒	๒	๔	๓	ประชาสัมพันธ์อย่าง สม่ำเสมอเกี่ยวกับ วิธีการรักษาป่าไม้ ดูแลป่าไม้ ความสำคัญของป่า ไม้ ช้อเสียหากมีป่า ไม้น้อยลง ผลกระทบ ต่างๆที่จะเกิดขึ้น ผ่านช่องทางสื่อสาร ของอบต.	แผนบริหารความ เสี่ยงเดิมมีความ เพียงพอในการ ลดความเสี่ยง	-	นักพัฒนาชุมชน ปฏิบัติการ สำนักปลัด (งาน ส่งเสริม การเกษตร)	๓๐,๐๐๐

(ลงชื่อ).....  
(นายสุวัฒน์ สว่างอารมณ์)  
.....  
นักพัฒนาชุมชนปฏิบัติการ  
ตำแหน่ง.....

องค์การบริหารส่วนตำบลเขาจ้าว  
แผนบริหารความเสี่ยง ประจำปีงบประมาณ พ.ศ. ๒๕๖๖  
ณ วันที่ ๓๐ กันยายน ๒๕๖๕

ยุทธศาสตร์ที่ ๕  
โครงการ/กิจกรรม  
วัตถุประสงค์  
เป้าหมาย/ตัวชี้วัด  
ส่วนงานย่อยที่รับผิดชอบ

การพัฒนาด้านการจัดการทรัพยากรธรรมชาติและสิ่งแวดล้อม (แผนงานการเกษตร)  
โครงการอาสาสมัครท้องถิ่นรักโลก  
เพื่อสร้างเครือข่ายเยาวชนในการดูแลทรัพยากรธรรมชาติและสิ่งแวดล้อม  
ฝึกอบรมเยาวชนในเขตพื้นที่เพื่อสร้างเครือข่ายอาสาสมัครท้องถิ่นรักโลก  
สำนักปลัด (งานส่งเสริมการเกษตร)

กระบวนการ ปฏิบัติงาน โครงการ/ ขั้นตอนหลัก (๑)	ปัจจัยเสี่ยง (Risk Factor) (๒)	สาเหตุของความเสี่ยง (Root Cause) (๓)	การประเมินความเสี่ยง				แผนบริหารความ เสี่ยงเพื่อขออนุมัติ งบประมาณ (๘)	ผลการประเมินและ ทบทวนแผนบริหาร ความเสี่ยงเดิม (๙)	การปรับปรุงแผน บริหารความเสี่ยง ก่อนดำเนินงาน ตามแผน (๑๐)	กำหนดเสร็จ/ ผู้รับผิดชอบ (๑๑)	งบประมาณ (๑๒)
			โอกาส (๔)	ผล กระทบ (๕)	ระดับ ความ รุนแรง (๖)	ระดับความ เสี่ยงที่ คาดหวัง (๗)					
โครงการ อาสาสมัคร ท้องถิ่นรัก โลก	ประชาชน ในพื้นที่ขาด ความ ร่วมมือใน การดำเนิน กิจกรรม	๑. พื้นที่ที่มีความห่างไกล และ ประชาชนในพื้นที่ส่วนใหญ่มี อาชีพ รับจ้าง จึงทำให้ไม่สามารถมาร่วมมือ ดำเนิน กิจกรรมต่างๆได้ ๒.ขาดการดำเนินกิจกรรม อย่างต่อเนื่อง	๒	๒	๔	๓	- ประชาสัมพันธ์ กิจกรรมผ่านเว็บ ไซต์หน่วยงาน เฟสบุ๊ก ไลน์ และ ประชาสัมพันธ์ผ่าน ผู้นำชุมชน ผู้ช่วย ผู้ใหญ่บ้าน ผู้ใหญ่บ้าน กำนัน	แผนบริหารความเสี่ยง เดิมมีความเพียงพอใน การลดความเสี่ยง	-	นักพัฒนา ชุมชน ปฏิบัติการ สำนักปลัด (งานส่งเสริม การเกษตร)	๒๐,๐๐๐

(ลงชื่อ).....  
(นายสุวัฒน์ สว่างอารมณ์)  
นักพัฒนาชุมชนปฏิบัติการ  
ตำแหน่ง.....

30 ก.ย. 2565

